

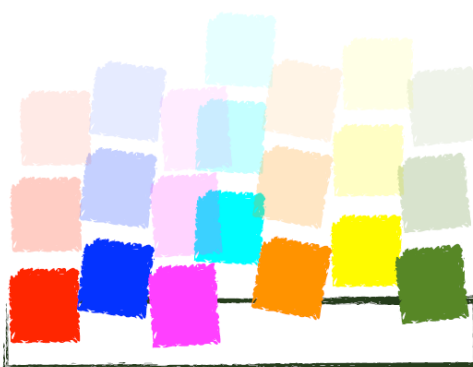

AGENZIA REGIONALE SANITARIA
*Settore Prevenzione e Promozione della Salute
nei Luoghi di Vita e di Lavoro*



PIANO REGIONALE PREVENZIONE MARCHE 2020/2025

INCONTRO DEL 01/03/2024

I PIANI MIRATI DI PREVENZIONE NEI LUOGHI DI LAVORO

La Regione Marche prosegue nell'intenso lavoro di attuazione dei Piani Mirati di Prevenzione (PMP) per i Programmi predefiniti 6-7-8 del Piano Regionale della Prevenzione (PRP 2022-2025).

I comparti produttivi cui si rivolgono le azioni dei PMP sono stati condivisi nell'ambito dei gruppi di lavoro cui partecipano le associazioni dei datori di lavoro e le organizzazioni sindacali dei lavoratori, presenti nel Comitato art. 7 D.Lgs. 81/08 assieme ad altri partner istituzionali. (vedi infografica)

Obiettivi

Con i PMP si stimola la riflessione interna del sistema di prevenzione aziendale, favorendo collaborazione e integrazione tra datore di lavoro, medico competente, rappresentante dei lavoratori per la sicurezza, responsabile del servizio di prevenzione e protezione e consulenti esterni: **lo scopo è il miglioramento del processo di valutazione e gestione dei rischi**, sensibilizzando e accompagnando le aziende alla elaborazione di misure di prevenzione, e una **sorveglianza sanitaria più efficace**, con un occhio particolare al **contrasto delle disuguaglianze** (equità). Lo strumento strategico elaborato in collaborazione tra Servizi PSAL e parti sociali è stato la **scheda di autovalutazione**, che rappresenta per ogni azienda la cartina al tornasole con cui acquisire consapevolezza di quanto fatto e quanto occorre fare per aumentare i livelli di tutela.

Le azioni

Dopo l'evento di lancio generale del 29 giugno scorso, sono stati programmati ed in parte realizzati eventi di assistenza alle imprese, in cui sono state illustrate le schede di autovalutazione ed alcune buone pratiche (modalità virtuose di azione per la gestione dei rischi aziendali).

Sono state invitate complessivamente dai Servizi PSAL delle 5 AST circa **2800 aziende** attive nel territorio marchigiano, con un impatto potenziale stimato su quasi **30.000 lavoratori**.

I benefici

Per l'azienda che investirà risorse aderendo ai PMP: nel complesso risparmi economici e maggiore produttività; **per i lavoratori** migliore percezione e gestione dei rischi e aumento del benessere; **per la Regione Marche** una riduzione dell'impatto sulle cure, sulla riabilitazione e sul ricollocamento dopo eventi di infortunio o malattie professionali.

Prospettive

Migliorare ed intensificare il funzionamento della rete di relazioni e collaborazioni tra i partner a livello regionale e locale, con interventi che prevedano anche azioni orientate all'equità.

I Programmi Predefiniti per la prevenzione nei luoghi di lavoro

Programma Predefinito 6
Impatto su oltre 140 aziende invitate e circa 3100 lavoratori attivi nel comparto.
Evento di assistenza 8/10/23

RIFIUTI



Programmi Predefiniti 6 e 8
Impatto su oltre 1000 aziende invitate e quasi 9000 lavoratori attivi nel comparto.
Evento di assistenza 14/11/2023

LEGNO



Programmi Predefiniti 6 e 8
Impatto su circa 160 aziende e oltre 1900 lavoratori attivi nel comparto.
Evento di assistenza 6/10/23

LOGISTICA



Programma Predefinito 6
Impatto su circa 230 aziende e oltre 8000 lavoratori attivi nel comparto.
Evento di assistenza 21/11/23

CUOIO



PER INFORMAZIONI
NEWS nel sito WEB Agenzia Regionale Sanitaria:
<https://www.regione.marche.it/ars/News-ed-eventi>

E-MAIL per assistenza dei Servizi PSAL delle AST
AST PU pianimirati.ast.pu@sanita.marche.it
AST AN pianimirati.ast.an@sanita.marche.it
AST MC pianimirati.ast.mc@sanita.marche.it
AST FM pianimirati.ast.fm@sanita.marche.it
AST AP pianimirati.ast.ap@sanita.marche.it

EDILIZIA

Programma Predefinito 7
Impatto su oltre 600 aziende e 2900 lavoratori nei settori bonifica amianto, ponteggi e fotovoltaico.
Evento di assistenza 23/10/23



AGRICOLTURA

Programma Predefinito 7
Impatto su oltre 380 aziende e circa 1000 lavoratori attivi nella manutenzione del verde.
Evento di assistenza 30/10/23



METALMECCANICA

Programma Predefinito 8
Impatto su circa 300 aziende e oltre 3700 lavoratori attivi nel settore.
Evento di assistenza 8/10/23



PRECARI/ATIPICI

Programmi Predefiniti 6 e 8
Impatto in aziende dei settori rifiuti e logistica con ricorso a lavoratori precari / contrattisti atipici.
Evento di assistenza 8/10/23



Infografica a cura di Agenzia Regionale Sanitaria
Settore Prevenzione e Promozione della salute nei luoghi di vita e di lavoro

Progressione della % di adesione ai Piano Mirato di Prevenzione nella Regione Marche (% di aziende ingaggiate che hanno inviato la scheda di autovalutazione - Suddivisione per PMP)

al 18/12/2023 al 23/01/2024 al 30/01/2024 AL 16/02/24 AL 29/02/24

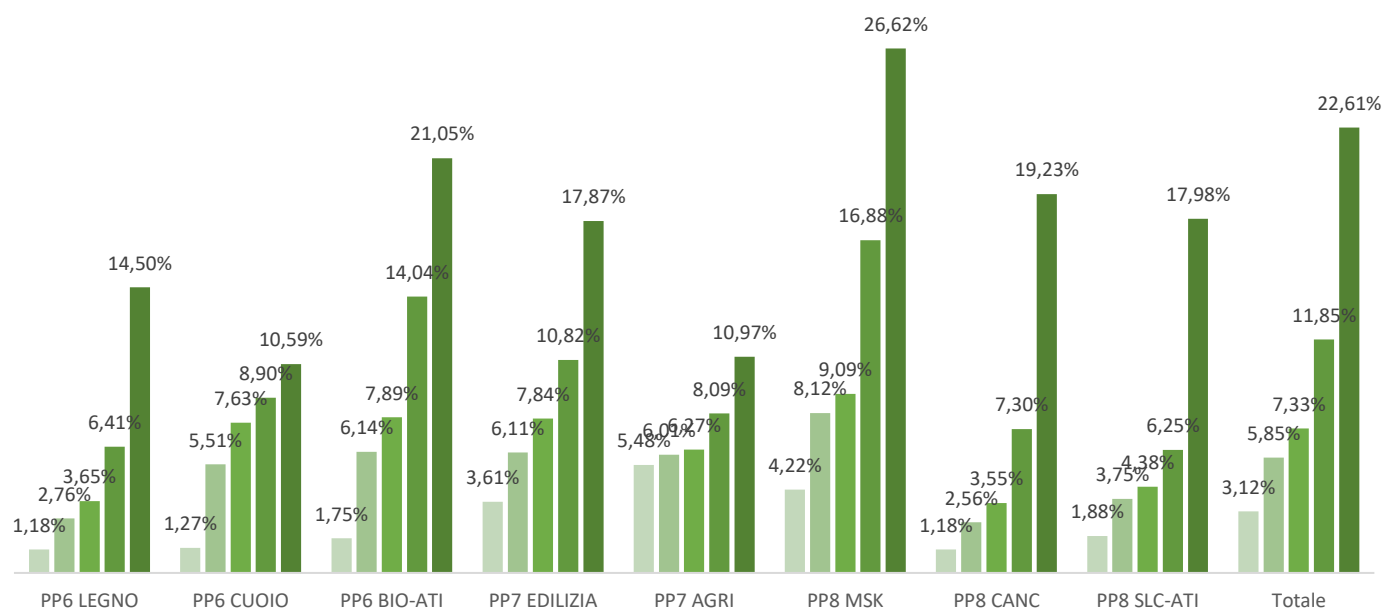

Stato di avanzamento adesioni ai Piano Mirato di Prevenzione nella Regione Marche (% di aziende ingaggiate che hanno inviato la scheda di autovalutazione - Suddivisione per Azienda Sanitaria Territoriale)

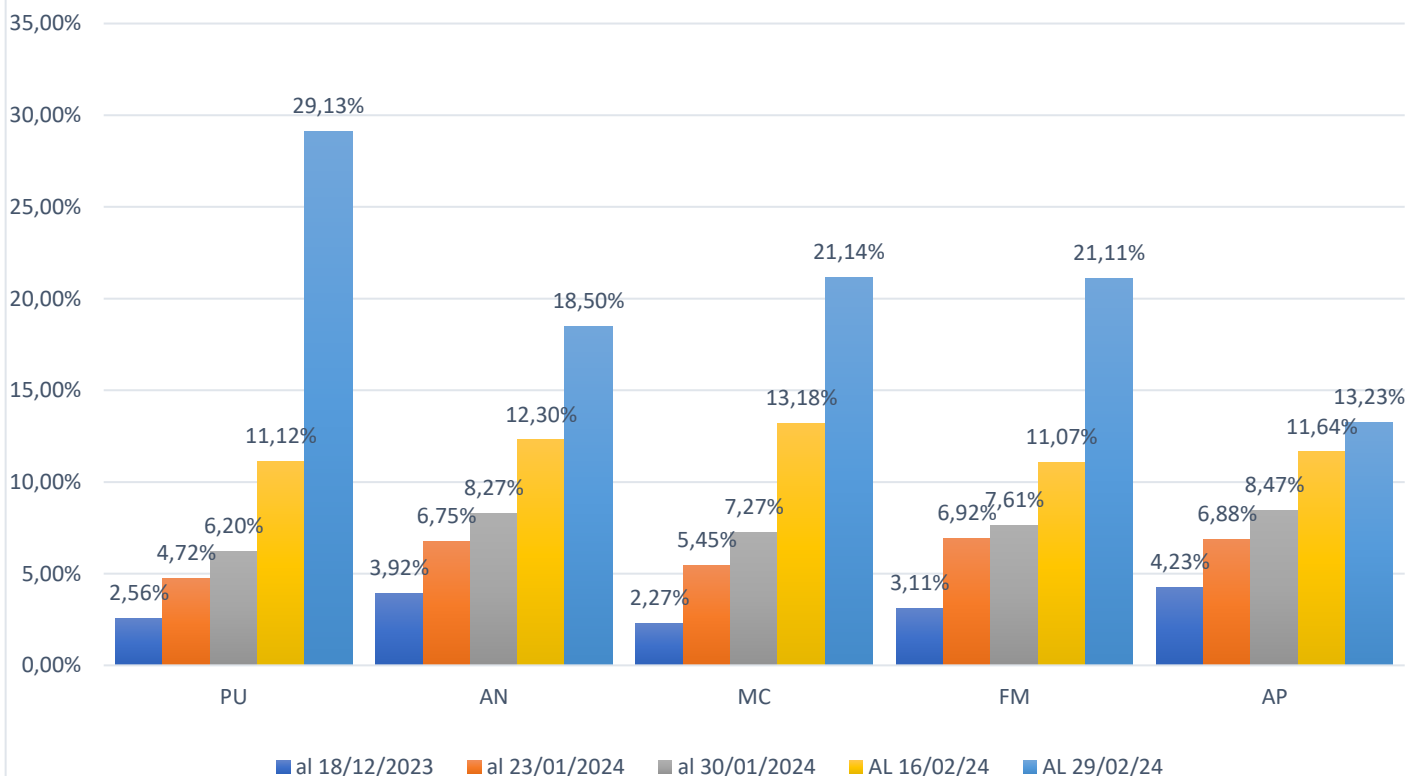

AZIENDE E PMP NEL TERRITORIO AST PESARO URBINO (AL 29/2/24)

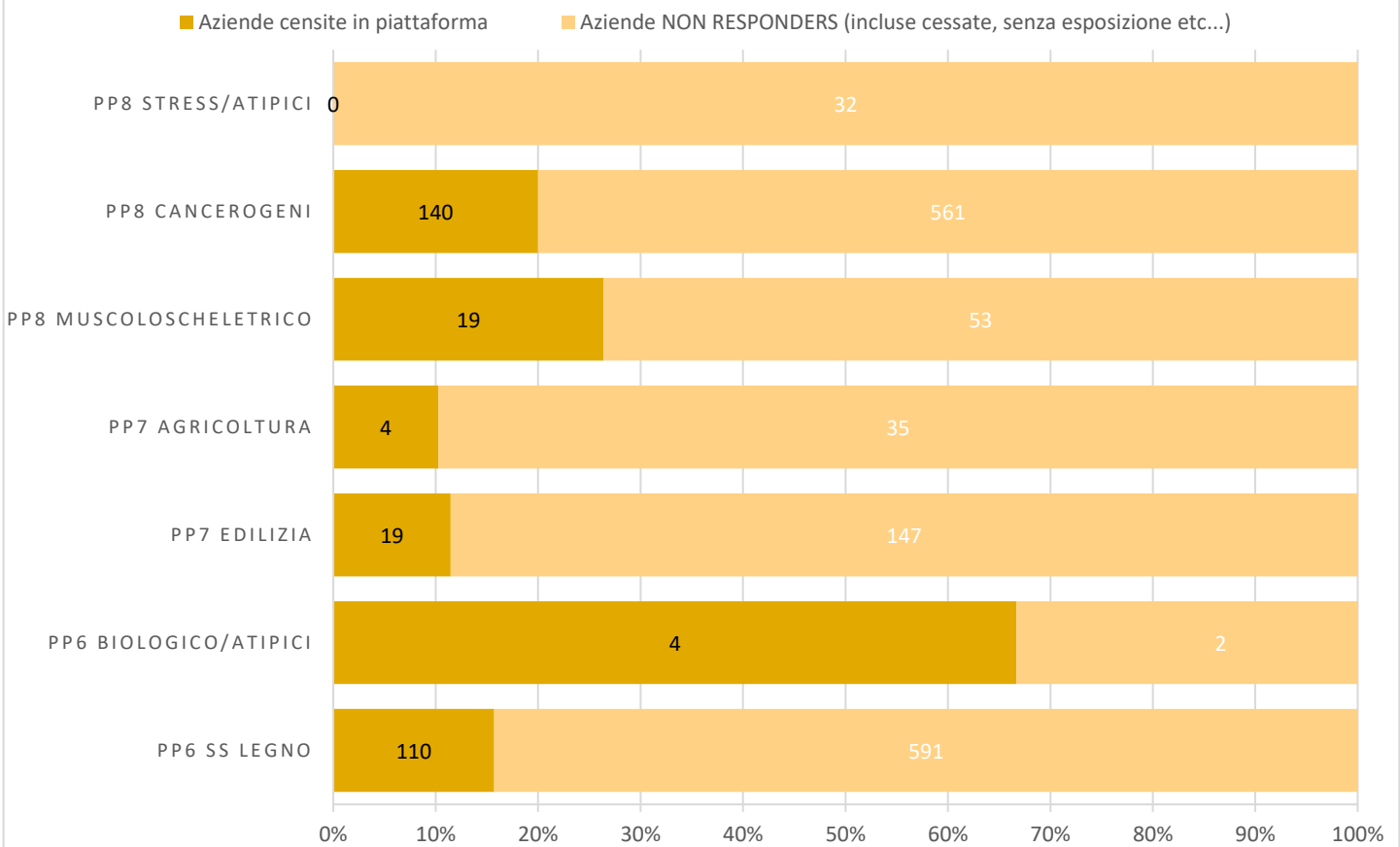

AZIENDE E PMP NEL TERRITORIO AST ANCONA (AL 29/2/24)

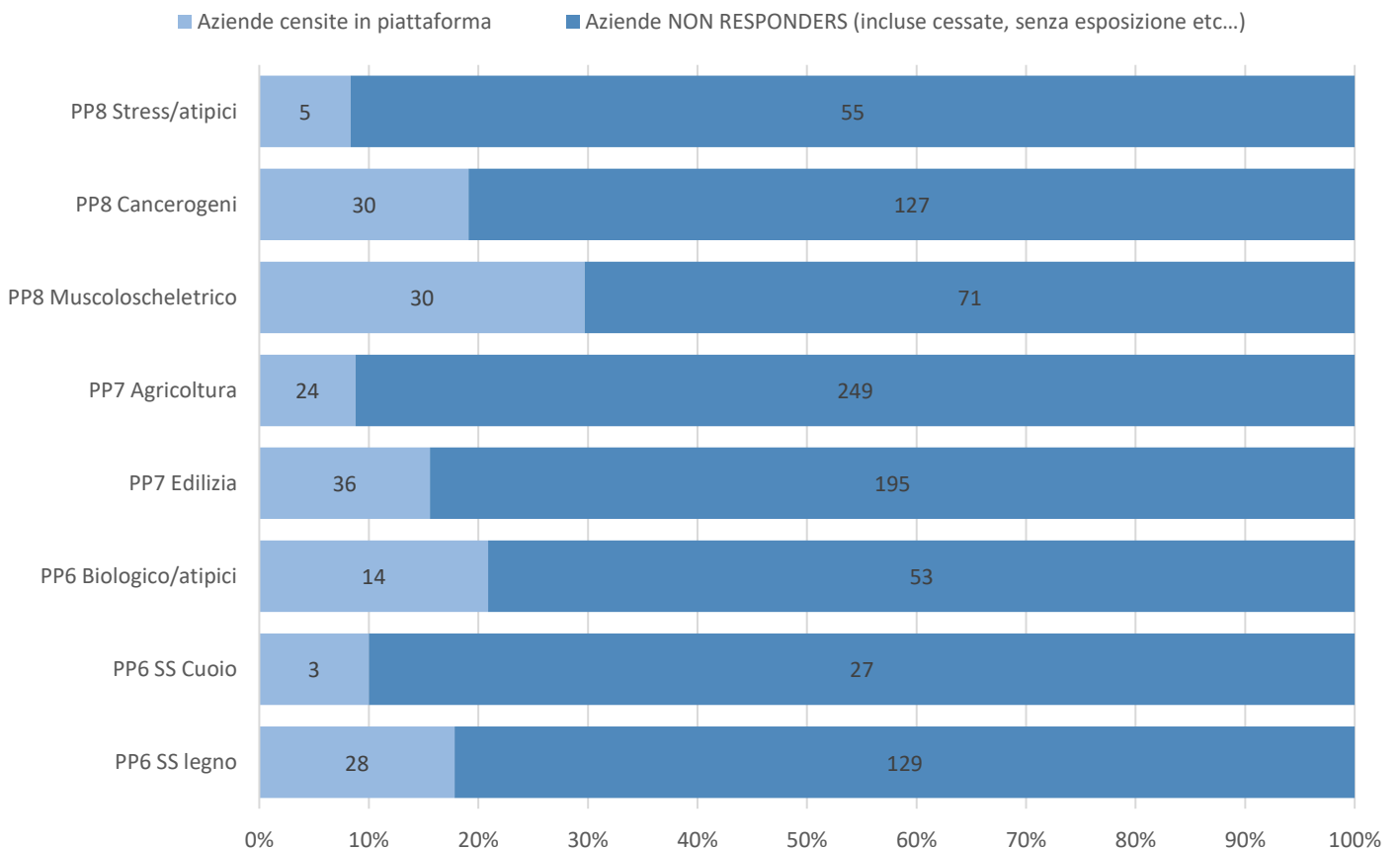

AZIENDE E PMP NEL TERRITORIO AST MACERATA (AL 29/2/24)

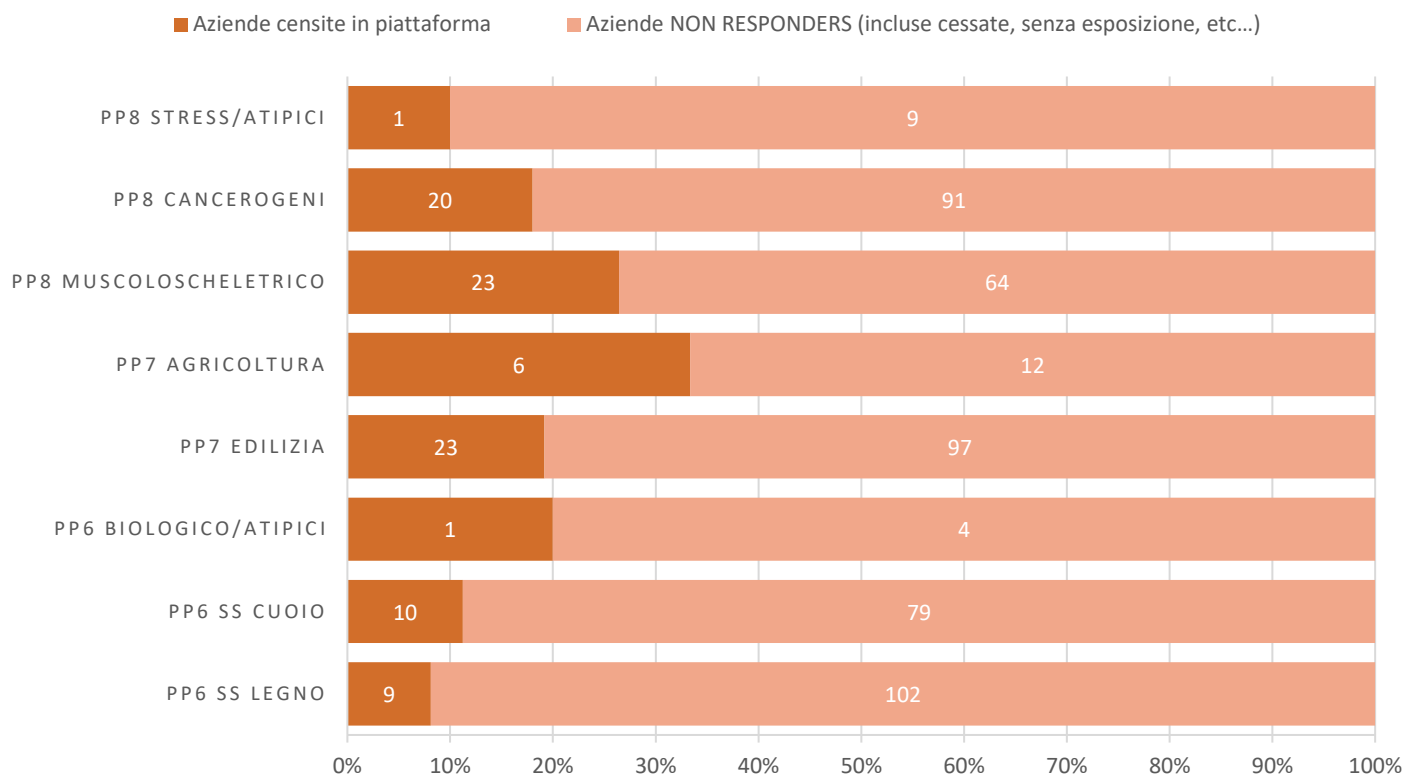

AZIENDE E PMP NEL TERRITORIO AST FERMO (AL 29/2/24)

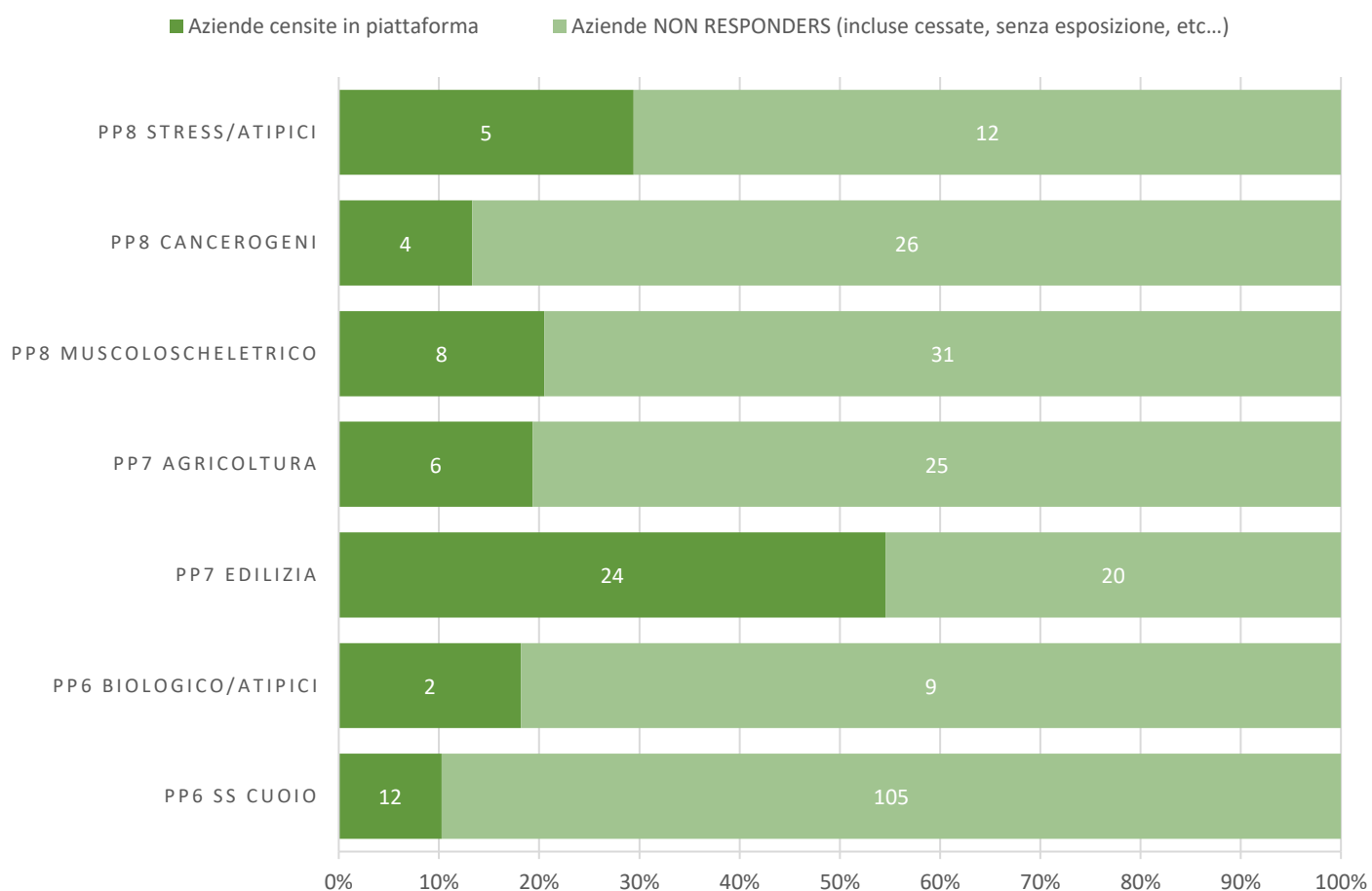

AZIENDE E PMP NEL TERRITORIO AST ASCOLI PICENO (al 29/2/24)

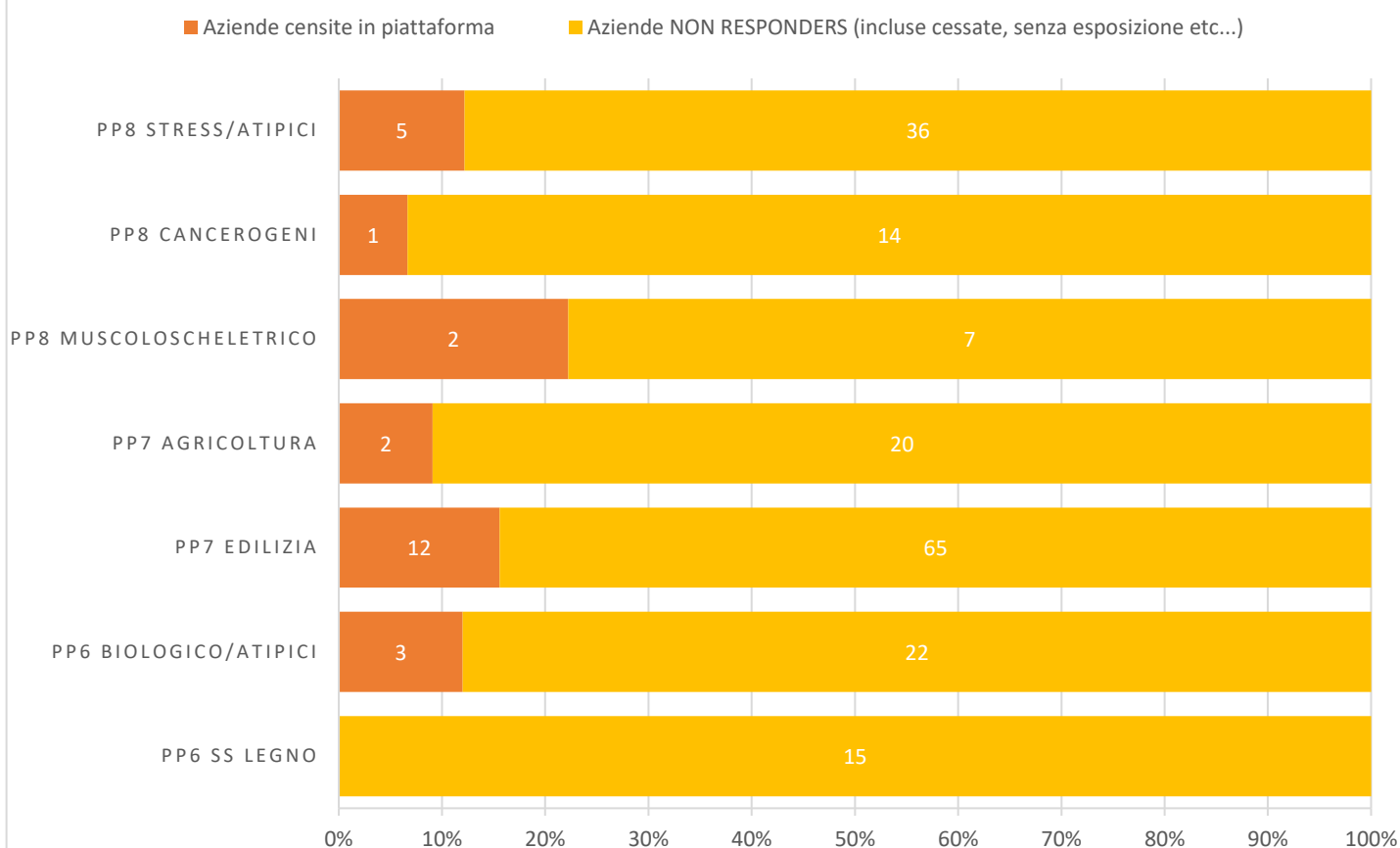

AZIENDE E PMP NELLA REGIONE MARCHE (AL 29/2/2024)

