



Scatta foto alle bellezze del Fermano durante i nostri tour e postale su Facebook e Instagram con l'**hashtag #marcainbus2021**. Le migliori saranno ricondivise.

During our tours, take pictures of the Fermano area and post them on facebook and instagram using the **hashtag #marcainbus2021**. The best ones will be reposted.



**SCARICA GRATIS**  
la app **smartmarca**  
per iOS e Android  
e scopri la bellezza del  
**territorio Fermano.**

**DOWNLOAD THE FREE**  
app **smartmarca** for  
iOS and Android  
and discover the beauty of the  
**Fermano area.**

---



marca fermana

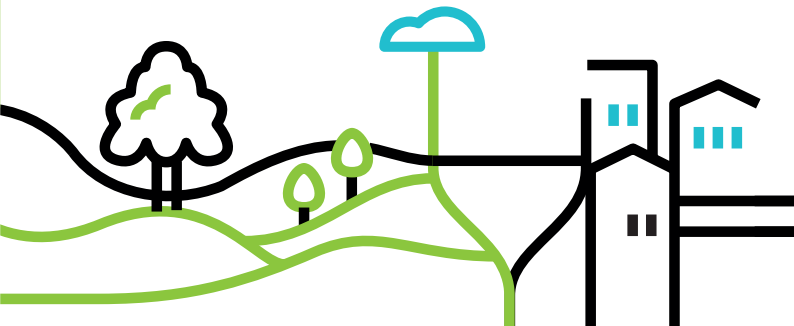

 smartmarca

 marca fermana

con la collaborazione di:  
In collaboration with:

REGIONE  
MARCHE



 Confartigianato  
Imprese  
Macerata • Ascoli Piceno • Fermo

 CONFCOMMERIO  
IMPRESI PER L'ITALIA  
MARCHE CENTRALI



Confederazione Nazionale dell'Artigiano  
e delle Piccole e Medie Imprese  
Associazione Territoriale di Fermo



 sted



# #marcainbus

**SERVIZIO NAVETTA GRATUITA  
DAL MARE AI MONTI.  
FREE SHUTTLE SERVICE FROM  
THE SEA TO THE MOUNTAINS.**

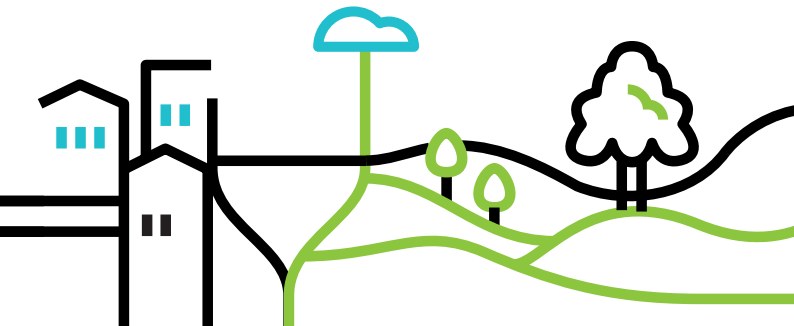

|  |              |
|--|--------------|
| <b>Porto S.Elpidio:</b> Camping Holiday                      | <b>13.30</b> |
| <b>Porto S.Elpidio:</b> Area sosta camper Frontemare         | <b>13.40</b> |
| <b>Porto S.Elpidio:</b> Camping Le Mimose                    | <b>13.50</b> |
| <b>Fermo Località Tre Archi:</b> Camping Tre Archi           | <b>13.55</b> |
| <b>Fermo Casabianca:</b> Area sosta camper Baia dei Gabbiani | <b>14.00</b> |
| <b>Fermo Casabianca:</b> Hotel Royal                         | <b>14.05</b> |
| <b>Porto San Giorgio:</b> Bambinopoli                        | <b>14.15</b> |
| <b>Porto San Giorgio:</b> Porto turistico                    | <b>14.20</b> |

## ITINERARI / ITINERARIES

- mar. 6 Luglio** **Magliano di Tenna:** Castello Torre da Bora, Chiesa S. Gregorio Magno; **Montegiorgio:** Borgo Cerreto, Teatro Alaleona.  
**Degustazione/Tasting:** Officina del Sole (Montegiorgio)
- 
- mar. 13 Luglio** **Amandola:** Centro storico, Museo del paesaggio Parco Nazionale dei Monti Sibillini, Raccolta permanente opere d'arte.  
**Degustazione/Tasting:** Lago di San Ruffino, Osteria del Lago, prodotti tipici locali a cura della CNA di Fermo
- 
- mar. 20 Luglio** **Montappone:** Centro storico, Museo del Cappello; **Massa Fermana:** Centro storico, Pinacoteca comunale, Museo lavorando e pedalando antichi mestieri in bicicletta.  
**Degustazione/Tasting:** Cantina Lumavite (Rapagnano)
- 
- mar. 27 Luglio** **Belmonte Piceno:** Chiesa S. Maria in Muris, Museo dei Piceni; **Servigliano:** Centro Storico, Casa della Memoria.  
**Degustazione/Tasting:** Oleificio Miconi Massimo (Servigliano)
- 
- mar. 3 Agosto** **Grottazzolina:** Centro Storico, Chiesa Di San Giovanni Battista, mostra Piceni, Castello Azzolino; **Torre San Patrizio:** Parco Villa Zara.  
**Degustazione/Tasting:** Azienda agricola La Viola (Torre San Patrizio)
- 
- mar. 10 Agosto** **Montottone:** Centro Storico, Museo della Ceramica; **Monte Giberto:** Antico Forno, Santuario della Madonna delle Grazie, Sala delle Volte Mostra delle Medaglie devozionali. **Degustazione/Tasting:** Salumificio Puzielli e Casa Vinicola Geminiani (Ortezzano)
- 
- mar. 17 Agosto** **Monte Vidon Corrado:** Centro Storico, Casa Museo O. Licini; **Falerone:** Teatro Romano. **Degustazione/Tasting:** Azienda Agricola Senzacqua Giacomo (Falerone)
- 
- mar. 24 Agosto** **FrancaVilla d'Ete:** Centro Storico; **Monte San Pietrangeli:** Centro Storico. **Degustazione/Tasting:** Il Tesoro delle Api (S. Elpidio a Mare)

|  |              |
|--|--------------|
| <b>Fermo Marina Palmense:</b> Chiesa S. Maria a Mare           | <b>13.30</b> |
| <b>Fermo Marina Palmense:</b> Incr. Camping Girasole - Statale | <b>13.35</b> |
| <b>Marina di Altidona:</b> Parcheggio Camping Riva Verde       | <b>13.45</b> |
| <b>Marina di Altidona:</b> Hotel Caprice                       | <b>13.50</b> |
| <b>Pedaso Centro:</b> Piazzale antistante Comune               | <b>13.55</b> |
| <b>Marina di Campofilone:</b> Località Ponte Nina              | <b>14.10</b> |

## ITINERARI / ITINERARIES

- gio. 8 Luglio** **Montefalcone Appennino:** Torre medievale, Giardino Tronelli; **Smerillo:** Rocca, Bosco di Smerillo.  
**Degustazione/Tasting:** Locanda Le Fate (Smerillo)
- gio. 15 Luglio** **S. Vittoria in Matenano:** Teatro del Leone, Centro Storico; **Montelparo:** Chiesa di San Pietro, Centro Storico.  
**Degustazione/Tasting:** Hotel Residence La Ginestra (Montelparo)
- gio. 22 Luglio** **Monsampietro Morico:** Piazza Roma a Sant'Elpidio Morico, Piazza Cesare Battisti a Monsampietro Morico; **Monteleone di Fermo:** Chiesa Madonna della Misericordia, Centro Storico, Parco dei Vulcanelli).  
**Degustazione/Tasting:** Prodotti tipici offerti dal comune di Monteleone di Fermo
- gio. 29 Luglio** **Monte Vidon Combatte:** Centro Storico; **Petritoli:** Torre Civica, Teatro Comunale, Centro Storico.  
**Degustazione/Tasting:** Cantina Terra Fageto (Pedaso)
- gio. 5 Agosto** **Monte Rinaldo:** Area Archeologica La Cuma; **Ortezzano:** Centro Storico.  
**Degustazione/Tasting:** Salumificio Ciriaci (Ortezzano)
- gio. 12 Agosto** **Monterubbiano:** Centro Storico, Pinacoteca, Museo delle Bambole, Polo Culturale San Francesco, Teatro Pagani; **Moresco:** Torre Eptagonale, Teatrino Santa Sofia.  
**Degustazione/Tasting:** Oleificio Alessandrini Oscar (Moresco)
- gio. 19 Agosto** **Ponzano di Fermo:** Centro Storico, Torre Civica del Castello, esterno Chiesa di San Marco; **Torre di Palme:** Centro Storico, Belvedere.  
**Degustazione/Tasting:** Cantina Di Ruscio (Campofilone)
- gio. 26 Agosto** **Campofilone:** Centro Storico; **Altidona:** Centro Storico, Casa degli Artisti e Chiesa di San Ciriaco.  
**Degustazione/Tasting:** Forno Michele (Marina di Altidona)

# #marcainbus

**INFO E PRENOTAZIONI**

**0734.221621 DALLE 9 ALLE 13 O**

**VIA MAIL [segreteria@marcafermana.com](mailto:segreteria@marcafermana.com)**

**SARANNO GARANTITE TUTTE LE MISURE DI  
DISTANZIAMENTO IN OTTEMPERANZA ALLE  
DISPOSIZIONI ANTI COVID**

**INFO AND RESERVATIONS [0734.221621](tel:0734.221621)**

**BETWEEN 9.00 AM AND 1.00 PM OR BY EMAIL**

**AT [segreteria@marcafermana.com](mailto:segreteria@marcafermana.com)**

**WE OPERATE IN FULL COMPLIANCE WITH  
MEASURES TO CONTAIN THE SPREAD  
OF THE COVID-19**

