Rassegna del 23/07/2008

CONFARTIGIANATO

CORRIERE DELL' UMBRIA - mASSAGGI SELVAGGI ADDIO cAMPAGNA INFORMATIVA - ... 1

CORRIERE DI VITERBO - Massagi, no agli abusivi - ... 2

CORRIERE DELL'UMBRIA

22-LUG-2008

Diffusione: n.d. Lettori: 393.000 Direttore: Federico Fioravanti da pag. 9

Servizi *Confartigianato in campo*

Massaggi selvaggi addio Campagna informativa

PERUGIA - Per combattere il fenomeno del "massaggio-selvaggio" anche Confartigianato Imprese Perugia promuove la campagna antiabusivismo 2008 con lo slogan "Non permettere che giochino sulla tua pelle". "Nei mesi estivi, infatti - ricorda la Confartigianato -, il fenomeno si aggrava e le nostre città, così come le spiagge, si riempiono di massaggiatori e massaggiatrici abusivi, che operano in assenza delle più elementari norme igieniche". Per questo dai prossimi giorni nei centri estetici associati a Confartigianato saranno disponibili manifesti, locandine, vetrofanie ed altro materiale informativo che verrà, inoltre, distribuito ai consumatori, con una diffusione capillare, anche nei luoghi di villeggiatura.

Se la casa diventa alla portata di tutti

Quando il commercio diventa naturale

La crisi immobiliare non tocca l'Umbria

CORRIERE DI VITERBO
23-LUG-2008
Diffusione: n.d. Lettori: n.d. da pag. 9

Confartigianato

Massaggi, no agli abusivi

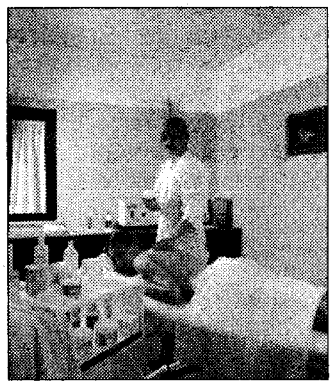

VITERBO - Allarme rosso per i massaggi improvvisati. Nei mesi estivi il fenomeno si aggrava e le spiagge vengono invase da massaggiatori abusivi che operano in assenza delle più elementari norme igieniche. "Per combattere massaggio-selvaggio e salvare la pelle - sostiene il segretario di Confartigianato Imprese di Viterbo, Andrea De Simone - occorre sostenere la Campagna antiabusivismo 2008 con lo slogan 'Non permettere che giochino sulla tua pelle'. Obiettivo: sensibilizzare i consumatori sui rischi del fenomeno che affligge il settore dell'estetica in cui operano circa 18mila aziende con oltre 40mila addetti".

Manifesti, locandine, vetrofanie ed altro materiale informativo saranno disponibili dai prossimi giorni nei centri estetici associati a Confartigianato e verranno distribuiti ai consumatori in tutta Italia, con una diffusione capillare nei luoghi di villeggiatura. "Massaggio selvaggio - spiega De Simone - non è un problema soltanto estivo. Basti considerare che alle 18mila imprese regolari operanti nel settore dell'estetica si aggiunge una quota pari a circa il 40% di operatori abusivi. I trattamenti eseguiti da mani inesperte non soltanto non danno alcun beneficio ma possono provocare danni anche gravi. Oltre a costituire un pericolo per i consumatori, gli 'irregolari' dell'estetica attuano concorrenza sleale nei confronti dei veri imprenditori e danneggiano lo Stato evadendo imposte e contributi".