

  
*Confartigianato*  
Imprese  
Macerata



# valoreimpresa

al servizio delle aziende

ANNO XI N.4 2018



## SPECIALE BANDI

Tutti i contributi a fondo perduto per la tua impresa



**Confartigianato**  
imprese

Macerata

# UN TEAM DI ESPERTI AL SERVIZIO DELLA TUA IMPRESA

## SINDACALE

Tutela, promozione e sviluppo dell'artigianato e delle piccole imprese attraverso l'organizzazione dei gruppi di categoria (alimentazione, arredamento, artistico, autoriparazione, autotrasporto, costruzioni, grafica, impianti, moda, produzioni meccaniche, servizi alle imprese, turismo) e dei gruppi sociali (donna impresa, giovani imprenditori, pensionati). Rappresentanza sindacale a livello comunale e provinciale.

## LAVORO E RELAZIONI SINDACALI

Assistenza nella gestione delle relazioni sindacali e contrattuali in materia di lavoro. Vertenze sindacali.

## FARE IMPRESA

Assistenza e consulenza per pratiche inizio attività, iscrizioni, variazioni, cancellazioni, qualifiche professionali varie. Visure e certificati CCIAA in collegamento telematico.

## INFORMAZIONE

L'informazione del bimestrale Valore Impresa, della newsletter settimanale e del sito internet:

[www.macerata.confartigianato.it](http://www.macerata.confartigianato.it)

## CONTENZIOSO TRIBUTARIO

Assistenza tecnica nel contenzioso e nel concordato.

## CONSULENZA LEGALE

Consulenza legale in materia di: recupero crediti - locazioni - contrattualistica - tutela della privacy - vertenze in genere.

## PARTNER

- **CEEnPI** - Gruppo d'acquisto energia per Pmi e privati
- **Polizze Assicuratrici** (Antinori Assifin Gruppo Zurich)

## CONFARTIGIANATO PERSONE



- Pensioni di anzianità, vecchiaia, invalidità, pratiche infortunistiche, amministrative e legali nei confronti dell'Inps, Inpdap, Ausl, Inail ed altri enti
- Prestazioni a sostegno del reddito (maternità, disoccupazione, assegni familiari)
- Assistenza nella gestione di colf e badanti
- Bonus gas, bonus energia, bonus famiglia, social card
- Mod. 730, Unico, RED/Inps, IMU, trasmissioni telematiche, Ise/Isee, Iseu
- Successioni, contratti d'affitto
- Servizi per l'immigrazione (permessi di soggiorno, ricongiunzioni familiari ecc.)

## CREDITO

- Garanzie su Credito
- Consulenza ed orientamento nell'individuazione di linee di credito agevolate e convenzionate.
- Consulenza ed assistenza per domande e progetti a valere su fondi Europei, Regionali e Provinciali.
- Sportello Artigianacassa.

## SERVIZI TRADIZIONALI

**LAVORO** - Consulenza lavoro, gestione paghe e contributi, gestione crisi d'impresa, assistenza contrattuale sindacale.

**FISCALE** - Consulenza fiscale, societaria e contabilità.

**AMBIENTE E SICUREZZA** - Consulenza e assistenza per la tutela ambientale, per la sicurezza nei luoghi di lavoro e per l'igiene alimentare HACCP.

**QUALITÀ E CERTIFICAZIONE** - ISO 9000, ISO 14000, EMAS, OHS 18000, SA 8000 e marcatura CE.

**FORMAZIONE** - Percorsi di orientamento, formazione ed aggiornamento professionale rivolto a giovani, aspiranti neo-imprenditori, imprenditori e loro addetti.

## SERVIZI INNOVATIVI

MEPA - Mercato elettronico Pubblica Amministrazione. - EXPORT - 100% MADE IN ITALY - CONTRIBUTI ALLE IMPRESE - SERVIZI DIGITALI - ENERGIA - Consulenze e pratiche per marchi e brevetti (Innova&Partners)



[www.macerata.confartigianato.it](http://www.macerata.confartigianato.it)

**Sede provinciale**

**MACERATA** via Pesaro 21

**Tel. 0733/3661 - Fax 0733/366223**

**info@macerata.confartigianato.it**



Notiziario bimestrale d'informazione ed attualità per l'impresa

Bollettino degli organi direttivi di  
Confartigianato Imprese Macerata

**ANNO XI N.4 2018**

**SEDE LEGALE, DIREZIONE, REDAZIONE  
ED AMMINISTRAZIONE**

Via Pesaro | 62100 Macerata  
Tel. 0733/3661 | Fax 0733/366223

**DIRETTORE RESPONSABILE**

Nicola Bonaduce

**REDAZIONE E GRAFICA**

Claudia Brazzoni

Autorizzazione del tribunale di Macerata  
n. 393 del 03/10/1996

Poste Italiane Spa - spedizione in abbonamento  
postale 70% - CN/MC BOLOGNA

**VALORE IMPRESA**

**viene inviato gratuitamente  
a tutte le ditte associate ed ad enti vari**

LEGGE 196/2003:

**TUTELA DATI PERSONALI**

La informiamo che ai sensi della legge  
196/2003 recante disposizioni per la protezione dei  
dati personali il suo nominativo ed il relativo indirizzo  
costituiscono oggetto di trattamento finalizzato al  
recapito del periodico bimestrale "Valore Impresa".  
Il trattamento è effettuato mediante operazioni  
manuali ed automatizzate.

Avvalendosi del diritto previsto dalla stessa legge  
potrà, in qualsiasi momento, opporsi all'utilizzo dei  
Suoi dati, richiederne la modifica o la  
cancellazione, attraverso semplice comunicazione  
postale o invio di fax a: Confartigianato Imprese  
Macerata.

La informiamo che il titolare del trattamento è  
Confartigianato Imprese Macerata  
con sede in Via Pesaro 21 - 62100 Macerata

## BANDO AVVIO DI NUOVA IMPRESA 2018



### CONTRIBUTI A FONDO PERDUTO PER L'AVVIO DI NUOVA IMPRESA

**Beneficiari:** Saranno finanziate le nuove imprese (individuali, società di persone e società di capitali, cooperative), gli Studi professionali e liberi professionisti associati in forma di impresa aventi sede legale e/o operativa nel territorio della provincia di Macerata in possesso dei seguenti requisiti:

- ricadenti nell'area del cratere sismico della provincia di Macerata, iscritte alla Camera di Commercio con relativa acquisizione della P.IVA dal 25.08.2016 e che abbiano presentato domanda per il bando regionale e siano rientrate nella graduatoria come istanze ammissibili ma non finanziabili oppure che non abbiano presentato domanda per il bando regionale;

- non ricadenti nell'area del cratere sismico della provincia di Macerata iscritte alla camera di commercio con relativa acquisizione della P.IVA dal 14.02.2018 e che abbiano presentato domanda per il bando regionale e siano rientrate nella graduatoria come istanze ammissibili ma non finanziabili oppure che non abbiano presentato domanda per il bando regionale,

- che abbiano sede legale e/o unità locale nella provincia di Macerata;
- che risultino essere micro, piccole o medie imprese, secondo la definizione dell'Allegato I al Regolamento n.651/2014/UE della Commissione europea;
- di cui siano soci esclusivamente persone fisiche;
- l'impresa deve essere avviata entro il 31 ottobre 2018.

**Finalità:** Il presente intervento ha la finalità di ampliare il tessuto imprenditoriale provinciale e di promuovere la creazione di opportunità lavorative.

Si vogliono concedere incentivi economici per sostenere l'avvio di nuove realtà economiche (imprese, studi professionali e liberi professionisti associati in forma di impresa) anche a seguito degli eventi sismici del 24 agosto 2016 nell'ambito della provincia di Macerata.

#### **Spese ammissibili:**

1. Spese di costituzione (onorario notarile, comprensivo di IVA, se non recuperabile; assicurazioni per la copertura di rischi inerenti l'utilizzo di risorse umane e strumentali impiegate nel progetto di impresa);
2. Spese relative alle consulenze tecniche (consulenza fiscale, gestionale e marketing);
3. Spese per la frequenza di attività formative collettive o individuali dei soggetti coinvolti;
4. Spese per l'acquisto di attrezzature e beni mobili (compreso l'acquisto di attrezzature e beni mobili usati);
5. Spese pubblicitarie;
6. Spese per l'acquisto di hardware e di software (finalizzati all'informatizzazione ed all'allacciamento a reti informatiche);

**Entità del contributo:** I contributi sono concessi per un valore massimo del 50% dei costi sostenuti e fino ad un massimo di €15.000,00; per le imprese delle aree del cratere il valore massimo è fissato in € 16.000,00.

L'ammissione al contributo avverrà sino ad esaurimento dei fondi disponibili sulla base dell'ordine cronologico di ricezione della e-mail al protocollo della PEC camerale.

Sarà comunicata sul sito web della Camera di Commercio di Macerata l'eventuale chiusura anticipata del Bando in caso di esaurimento dei fondi disponibili.

**Presentazione domande entro: 30 Novembre 2018**

## DIGITALIZZAZIONE E INNOVAZIONE TECNOLOGICA: NUOVI CONTRIBUTI



Camera di Commercio  
Macerata

# GO-DIGITAL 2018

La Camera di Commercio di Macerata ha emanato il Bando Go-Digital – Anno 2018, al fine di promuovere la diffusione della cultura e della pratica digitale e la promozione degli investimenti per la digitalizzazione, innovazione tecnologica, organizzativa e sicurezza informatica delle micro, piccole e medie imprese (MPMI) della provincia di Macerata. Grazie a questa iniziativa, le imprese possono richiedere un contributo per le seguenti tipologie di intervento:

- Connettività a Banda Ultralarga
- Sicurezza Informati
- Sistemi VoIP
- Reti Wireless
- Sensoristica e Diagnostica per l'Agricoltura
- Presenza delle MPMI sul web

L'ammontare minimo della spesa ammissibile è pari a 2.000 euro. Il contributo riconoscibile è pari al 50% delle spese ammissibili ed avrà un importo massimo di 2.500 euro.

**Scadenza:** ore 24:00 del 31 dicembre 2018, salvo chiusura anticipata per esaurimento dei fondi disponibili.

## Med Store - business -

Un solo partner. Infinite soluzioni per la tua azienda.



VENDITA  
HARDWARE/SOFTWARE



SVILUPPO  
APP E SITI WEB



FORMAZIONE



CONSULENZA  
E ASSISTENZA



SOLUZIONI  
FINANZIARIE

[www.medstore.it](http://www.medstore.it) - [business@medstore.it](mailto:business@medstore.it)

**Med Store**

Via Cluentina, 35/B (loc. Piediripa) - Macerata (0733.1840500)  
Centro Comm.le Il Cuore Adriatico - Civitanova M. (0733.1840582)  
*scopri tutti i punti vendita su [www.medstore.it](http://www.medstore.it)*

**Med Store**



Centro Assistenza  
Autorizzato

## BANDI A SOSTEGNO DELLE AREE COLPITE DAL SISMA

### RIVITALIZZAZIONE DELLE FILIERE DEL MADE IN ITALY

**Beneficiari:** imprese dei comparti produttivi: Pelle, cuoio e calzature; Tessile, abbigliamento, berretti e cappelli; Legno e mobile; Agroindustria; Edilizia e costruzioni; Meccanica ed Elettronica; aggregate nell'ambito di sistemi innovativi (es: sistema casa, sistema agroalimentare, sistema moda

etc). Possono beneficiare delle agevolazioni previste dal presente bando le PMI esclusivamente in forma associata.

**Finalità:** rafforzare la competitività delle filiere del Made in Italy presenti nelle aree colpite dal sisma anche attraverso l'introduzione di tecnologie e servizi provenienti da settori ad alta intensità di conoscenza per favorire l'innovazione, la diversificazione e la qualità dei prodotti e un miglioramento dei processi produttivi

**Spese ammissibili:** saranno ammessi alle agevolazioni i programmi di investimento che prevedono la diversificazione della produzione attraverso la realizzazione di una o più linee di innovazione previste all'interno dell'"ambito applicativo innovativo" orizzontale prescelto (es: sistema moda, sistema casa e arredo, etc), come dettagliato nel bando.

**Entità del contributo:** il costo totale ammissibile del programma di investimento presentato a non deve essere inferiore a € 100.000,00; il contributo concedibile sarà calcolato su un ammontare massimo di spese ammesse non superiore a € 700.000,00. Il contributo a fondo perduto avrà percentuali che variano dal 10 al 50% del costo ammissibile, in base alla dimensione dell'impresa ed alla tipologia di spesa prevista, o, a scelta del proponente, ai sensi Reg. de minimis, con una percentuale del 60% per ogni tipologia di spesa prevista.

**Presentazione domande:** dal 03 settembre 2018 ed entro, e non oltre, il 31 ottobre 2018 ore 13:00, sulla Piattaforma informatizzata SIGEF.

### SVILUPPO E VALORIZZAZIONE DELLE IMPRESE SOCIALI

**Beneficiari:** Micro, piccole e medie imprese sociali di cui all'art. 1 d.lgs 3 luglio 2017 n. 112 in forma singola o aggregata (almeno tre imprese) tramite Rete Contratto, Associazioni o raggruppamenti di imprese a carattere temporaneo, appositamente costituite per la realizzazione del

progetto oggetto della domanda di sostegno.

**Finalità:** Favorire la nascita e il rafforzamento sul mercato delle imprese sociali presenti nelle aree gravemente colpite dal terremoto; creare nuove opportunità per le imprese sociali nel mercato dei servizi al cittadino; sviluppare collegamenti e sinergie fra le imprese sociali e le strutture che operano nell'ambito della salute e benessere; sperimentare soluzioni innovative per la realizzazione di prodotti e servizi con requisiti prestazionali più rispondenti ai bisogni degli utenti.

**Spese ammissibili:** Inseadimento di nuove unità locali; Ristrutturazione, ammodernamento ed ampliamento di unità locali; Diversificazione ed ampliamento della gamma dei servizi forniti dall'impresa; Acquisizione di nuove competenze e know how; Ottimizzazione dei processi organizzativi; Azioni volte a migliorare la conoscenza dei fabbisogni degli utenti di riferimento; Azioni volte ad innovare le modalità di erogazione e a migliorare la qualità dei servizi offerti; Azioni di networking collaborativo tra imprese e soggetti portatori di competenze.

**Entità del contributo:** il costo totale ammissibile del programma di investimento non deve essere inferiore a 50.000,00 euro e non superiore a 700.000,00 euro.

**Presentazione domande:** dal 20 settembre 2018 ed entro, e non oltre, il 30 ottobre 2018 ore 13:00

## BANDI A SOSTEGNO DELLE AREE COLPITE DAL SISMA

### SOSTEGNO AGLI INVESTIMENTI PRODUTTIVI PER IL RILANCIO DELLA CRESCITA ECONOMICA

**Beneficiari:** PMI (micro, piccole e medie imprese) in forma singola, con sede nei comuni colpiti dal sisma in possesso dei seguenti requisiti:

- iscrizione nel Registro delle Imprese presso la Camera di Commercio territorialmente competente;
- avere l'attività economica principale come risultante dal certificato CCIAA alla data di presentazione della domanda rientrante nei seguenti codici

ATECO 2007:

- **C.** attività manifatturiere;
- **E.** fornitura di acqua, reti fognarie, attività di gestione dei rifiuti e risanamento (codici 37.00.0 raccolta e depurazione della acque di scarico, 38.1 raccolta dei rifiuti, 38.2 trattamento e smaltimento dei rifiuti, 38.3 recupero dei materiali);
- **F.** costruzioni;
- **H.** trasporto e magazzinaggio, limitatamente al codice 52 magazzinaggio e attività di supporto ai trasporti con esclusione dei mezzi di trasporto;
- **J.** servizi di informazione e comunicazione (codici 61. telecomunicazioni, 62. produzione di software, consulenza informatica e attività connesse, 63. attività dei servizi d'informazione e altri servizi informatici);
- **M.** attività professionali, scientifiche e tecniche (codici 71. attività degli studi di architettura e d'ingegneria, collaudi ed analisi tecniche, 72 ricerca scientifica e sviluppo, 74. altre attività professionali, scientifiche e tecniche);
- **N.** noleggio, agenzie di viaggio, servizi di supporto alle imprese (codici 82.92 attività di imballaggio e confezionamento per conto terzi);
- **S.** altre attività di servizi (codice 96.01.01 attività delle lavanderie industriali);

- avere l'unità produttiva nelle aree dei comuni colpiti dal sisma.

**Finalità:** - Sostenere la ripresa degli investimenti delle imprese colpite dal sisma del 2016;

- Favorire l'insediamento di nuove unità produttive ed i processi di ammodernamento, ristrutturazione aziendale, diversificazione ed internazionalizzazione;

- Riquilibrare il tessuto produttivo, incentivando gli investimenti innovativi, con priorità per gli ambiti della Strategia di Specializzazione Intelligente in grado di generare una riduzione dei consumi energetici e migliorare la sostenibilità ambientale con ricadute significative sull'occupazione.

**Spese ammissibili:** Suolo aziendale e sue sistemazioni nel limite del 10% dell'investimento complessivo ammissibile; Opere murarie ed assimilate, immobili destinati ad infrastrutture specifiche aziendali; Macchinari, impianti, ed attrezzature varie, nuovi di fabbrica ad eccezione di quanto previsto per gli investimenti di cui all'art. 3.1 lett e) strettamente necessari al ciclo di produzione /erogazione dei servizi; Programmi informatici, brevetti, licenze, know-how e conoscenze tecniche non brevettate concernenti nuove tecnologie di prodotti e processi produttivi, per la parte in cui sono utilizzati per l'attività svolta nell'unità produttiva interessata dal progetto; Servizi di consulenza strettamente connessi al programma di investimento nel limite del 5% dell'investimento complessivo ammissibile. Sono ammissibili le spese per progetti avviati dopo il 1 gennaio 2018 o da sostenere dopo la data di presentazione della domanda.

**Entità del contributo:** spese sostenute prima della domanda 60% per le Micro e piccole Imprese e 50% per le Medie Imprese. Spese da sostenere dopo la domanda dal 20% al 60% per le Micro e piccole Imprese e dal 10% al 50% per le Medie Imprese.

**Presentazione domande:** dalle 10.00 del 1 ottobre 2018, fino ad esaurimento fondi

## BANDO AUTOTRASPORTO 2018



**Beneficiari:** Imprese di autotrasporto di merci per conto di terzi, nonché le strutture societarie, risultanti dall'aggregazione di dette imprese, attive sul territorio italiano, regolarmente iscritte al Registro Elettronico Nazionale (R.E.N.) e all'Albo degli autotrasportatori di cose per conto di terzi.

**Finalità:** Incentivare l'acquisizione di veicoli industriali a motorizzazione alternativa a gas naturale, biometano ed elettrica onde assicurare un minor livello di emissioni inquinanti nei territori più sensibili, nonché per le più lunghe percorrenze, al fine di massimizzare gli effetti benefici sull'ambiente;

-Incentivare l'acquisizione di dispositivi idonei ad operare la riconversione in veicoli elettrici di autoveicoli per il trasporto merci a trazione tradizionale;

-Incentivare il rinnovo del parco veicolare mediante l'acquisizione di trattori stradali rispondenti alla normativa antinquinamento euro VI unitamente alla radiazione, tramite rottamazione dei veicoli più obsoleti, ottimizzando così gli effetti favorevoli sull'ambiente e sulla sicurezza della circolazione stradale;

-Incentivare l'acquisizione di rimorchi e semirimorchi per trasporto intermodale, nonché l'acquisizione di beni strumentali al trasporto intermodale quali casse mobili e rimorchi portacasse, anche al fine di ottimizzare la catena logistica.

**Spese ammissibili:** a) Acquisizione, anche mediante locazione finanziaria, di autoveicoli, nuovi di fabbrica, adibiti al trasporto di merci di massa complessiva a pieno carico pari o superiore a 3,5 tonnellate a trazione alternativa a metano CNG, gas naturale liquefatto LNG, ibrida (diesel/elettrico) e elettrica (full electric) nonché per l'acquisizione di dispositivi idonei ad operare la riconversione di autoveicoli per il trasporto merci a motorizzazione termica in veicoli a trazione elettrica;

b) Radiazione per rottamazione di veicoli pesanti di massa complessiva a pieno carico pari o superiore a 11,5 tonnellate, con contestuale acquisizione di veicoli nuovi di fabbrica conformi alla normativa euro VI di massa complessiva a pieno carico pari o superiore a 11,5 tonnellate;

c) Acquisizione, anche mediante locazione finanziaria, di rimorchi e semirimorchi, nuovi di fabbrica, per il trasporto combinato ferroviario rispondenti alla normativa UIC 596-5 e per il trasporto combinato marittimo dotati di ganci nave rispondenti alla normativa IMO dotati di dispositivi innovativi volti a conseguire maggiori standard di sicurezza e di efficienza energetica nonché per l'acquisizione di rimorchi e semirimorchi o equipaggiamenti per autoveicoli specifici superiori a 7 tonnellate allestiti per trasporti in regime ATP, rispondenti a criteri avanzati di risparmio energetico e rispetto ambientale;

d) Acquisizione, anche mediante locazione finanziaria, di casse mobili e rimorchi o semirimorchi porta casse.

### Entità del contributo:

a) Euro 4.000,00 per ogni veicolo CNG e a motorizzazione ibrida e in euro 10.000,00 per ogni veicolo elettrico di massa complessiva a pieno carico pari o superiore a 3,5 tonnellate fino a 7 tonnellate e in euro 20.000,00 per ogni veicolo elettrico superiore a 7 tonnellate;

b) Euro 8.000,00 per ogni veicolo a trazione alternativa ibrida (diesel/elettrico) e a metano CNG di massa complessiva a pieno carico pari o superiore a 7 tonnellate fino a 16 tonnellate e euro 20.000,00;

c) Per l'acquisizione di dispositivi idonei ad operare la riconversione di autoveicoli di massa complessiva pari a 3,5 tonnellate, il contributo è determinato nella misura del 40% dei costi ammissibili, comprensivi del dispositivo e dell'allestimento con un tetto massimo pari a 1.000 euro.

**Presentazione domande entro: 15 aprile 2019**



## IMPRESE COMMERCIALI SETTORE ALIMENTARE E COMMERCIO AL DETTAGLIO

### Concessione dei contributi ai progetti per la riqualificazione e valorizzazione delle imprese commerciali

Il bando metterà a disposizione delle attività di commercio al dettaglio e di somministrazione al pubblico di alimenti e bevande, contributi pari al 15% delle spese riconosciute ammissibili, spese non inferiori a € 15.000,00 e non superiori a € 60.000,00 al netto di iva. Un aiuto importante quindi, volto a sostenere la realizzazione di progetti di riqualificazione e valorizzazione commerciale di aree, vie o piazze, con particolare riguardo ai centri storici, privilegiando l'attivazione da parte dei giovani di nuovi esercizi commerciali.

Nello specifico il bando è rivolto a micro, piccole e medie imprese del commercio già esistenti (o comunque, se di nuova apertura, in possesso di autorizzazione amministrativa o SCIA per l'esercizio commerciale/SAB al momento della presentazione della domanda) il cui volume di affari non deve essere superiore a 2 milioni di euro.

Sono ammissibili tutti gli interventi di ristrutturazione, manutenzione ordinaria e straordinaria, l'ampliamento dei locali adibiti o da adibire ad attività commerciale, l'acquisto di attrezzature fisse e mobili e di arredi strettamente inerenti l'attività di vendita e/o somministrazione di alimenti e bevande.

#### **Beneficiari:**

**a)** Micro, piccole e medie imprese commerciali di vendita al dettaglio, esistenti (l'impresa al momento della presentazione della domanda, deve essere in possesso di autorizzazione amministrativa o SCIA per l'esercizio commerciale/SAB oggetto della domanda di contributo);

**b)** micro, piccole e medie imprese di somministrazione al pubblico di alimenti e bevande esistenti.

Il volume di affari non deve essere superiore ad € 2.000.000,00 per le imprese commerciali al dettaglio e per le imprese di somministrazione al pubblico di alimenti e bevande.

Il volume d'affari è quello indicato nell'ultima dichiarazione IVA presentata, nel caso di ditta con attività promiscua e con unica partita IVA, il volume d'affari è quello complessivo relativo alla ditta non alle singole attività svolte dalla stessa. Nel caso di nuova impresa il volume d'affari non va indicato.

**Finalità:** Il presente intervento mira alla realizzazione di progetti relativi alla riqualificazione e alla valorizzazione commerciale di aree, vie o piazze, con particolare riguardo ai centri storici e privilegiando l'attivazione da parte dei giovani di nuovi esercizi commerciali.

**Spese ammissibili:** La spesa ammissibile, al netto di IVA, non può essere inferiore a € 15.000,00 e superiore a € 60.000,00.

Sono escluse le spese di noleggio delle apparecchiature, quelle dei canoni, ecc. Tutte le spese devono riguardare beni di nuova fabbricazione. Sono ammessi anche i progetti già realizzati a far data dal 01.01.2017.

Sono ammessi inoltre interventi di ristrutturazione, manutenzione ordinaria e straordinaria; ampliamento locali adibiti o da adibire ad attività commerciale; attrezzature fisse e mobili strettamente inerenti l'attività di vendita e/o somministrazione di alimenti e bevande; arredi strettamente inerenti l'attività.

**Entità dell'agevolazione:** Il contributo regionale concesso è pari al 15% della spesa riconosciuta ammissibile.

**Presentazione domande entro: 10 settembre 2018**

## IMPRESSE COMMERCIALI DEL SETTORE NON ALIMENTARE



**Beneficiari:** I soggetti beneficiari sono le imprese del commercio al dettaglio in sede fissa nel settore non alimentare. Il volume d'affari riferito all'anno 2017 non deve essere superiore a € 500.000,00

**Finalità:** La presente agevolazione mira ad incentivare interventi da parte di imprese commerciali del settore non alimentare

**Spese ammissibili:**

**a)** Ristrutturazione, manutenzione ordinaria e straordinaria, ampliamento dei locali adibiti o da adibire ad attività commerciale (sono escluse le spese relative al deposito merci e agli uffici);

**b)** Arredi, attrezzature fisse, mobili, elettroniche ed informatiche (hardware e software) strettamente funzionali all'attività;

**c)** Acquisto merci inerenti l'attività di vendita dell'esercizio commerciale per un valore massimo di €30.000,00 iva esclusa.

Tutte le spese devono essere di nuova fabbricazione. Sono ammessi a finanziamento anche i progetti già realizzati a far data dal 01 gennaio 2017.

**Entità dell'agevolazione:** Il contributo regionale concesso in conto capitale è pari al 15% della spesa riconosciuta ammissibile. La spesa ammissibile riferita agli investimenti alle lettere a) e b), al netto dell'IVA, non può essere inferiore a 5.000 €.

La spesa relativa alla lettera c), al netto dell'iva, per un valore massimo di 30.000 € è ammissibile a condizione che sia effettuato un investimento pari o superiore a € 5.000,00. La spesa totale ammissibile è pari a € 50.000,00.

**Presentazione domande entro: 20 settembre 2018**

## BANDO ATTESTAZIONE SOA

La Camera di Commercio di Macerata ha emandato il Bando Attestazione SOA al fine di finanziare, l'acquisizione, per la prima volta, della qualificazione SOA per gli esecutori di lavori pubblici, ai sensi dell'articolo 40 del decreto legislativo 163/2006 e s.m.i. e del decreto del Presidente della Repubblica 5 ottobre 2010, n. 207.



Il progetto "Contributo per acquisizione attestazione SOA per le imprese del settore delle costruzioni della provincia di Macerata esecutrici di lavori pubblici – 2018" nasce quindi per promuovere e sostenere la competitività delle micro, piccole e medie imprese della provincia di Macerata del settore delle costruzioni attraverso l'assegnazione di contributi a copertura di parte delle spese sostenute per l'acquisizione della qualificazione SOA per gli esecutori di lavori pubblici che abbiano sede in uno dei comuni colpiti dal sisma o siano ubicati al di fuori del cratere.

**Presentazione domande entro: 31 dicembre 2018**

# LE NUOVE DISPOSIZIONI DEL DECRETO DIGNITÀ

**Approvato dal Senato in via definitiva il disegno di legge recante disposizioni urgenti per la dignità dei lavoratori e delle imprese**

Il Decreto Dignità, come noto, introduce in materia di contratti a termine e somministrazione una serie di modifiche volte ad irrigidire pesantemente la previgente normativa in materia. In particolare, per quanto concerne i contratti a termine, la disposizione di maggiore rilievo consiste nell'obbligo di indicare la causale che giustifica l'apposizione del termine ove il contratto superi i 12 mesi. Tale obbligo opera in tutti i casi di rinnovo del contratto, anche se compresi nell'ambito dei dodici mesi di durata.

Confartigianato ha presentato una serie di emendamenti finalizzati ad eliminare le causali per il contratto a termine e per la somministrazione a termine, a scongiurare l'incremento del costo del contratto a tempo determinato e dell'indennità di licenziamento ingiustificato e, con riferimento al lavoro accessorio, volti alla reintroduzione della vecchia disciplina e/o comunque ad una estensione del campo di applicazione a tutte le imprese che abbiano alle proprie dipendenze un massimo di otto lavoratori a tempo indeterminato, indipendentemente dal settore di appartenenza. L'estensione fino ad otto lavoratori è limitata infatti esclusivamente alle aziende alberghiere e alle strutture ricettive operanti nel turismo realizzando, quindi, una ingiustificata disparità di trattamento rispetto alle altre tipologie di impresa e, in particolare, rispetto alle attività artigiane affini o comunque collegate all'attività turistica. Purtroppo gli emendamenti presentati, pur essendo stati dichiarati ammissibili, non sono stati accolti alla Camera dei Deputati mentre, al Senato, non c'è stato alcuno spazio per apportare modifiche al testo.

## CONTRATTO A TEMPO DETERMINATO

In materia di contratto a tempo determinato l'art. 1 del decreto introduce modifiche alla disciplina di cui al D.Lgs. n. 81/2015, con riferimento alla durata, ai limiti ed ai presupposti per i rinnovi e le proroghe, alla forma del contratto, al termine di decadenza per l'impugnazione del contratto.

In particolare, sono state introdotte alcune modifiche volte ad esplicitare che:

- in caso stipulazione di un contratto di durata superiore a 12 mesi in assenza delle ipotesi specifiche che giustificano il superamento di tale limite (si ricorda che è possibile stipulare un primo contratto a termine a – causale di durata massima pari a 12 mesi), il contratto si trasforma a tempo indeterminato a decorrere dalla data di superamento del termine di dodici mesi;
- l'effetto di trasformazione a tempo indeterminato del contratto consegue anche a tutti i casi di rinnovo in cui sia assente l'indicazione della causale nonché alla mancata indicazione della causale in caso di proroga dei contratti di durata superiore a 12 mesi. A tal fine si ricorda che il decreto subordina ciascun rinnovo superiore a 12 mesi e all'indicazione della casuale (e quindi anche nel caso di rinnovo del primo contratto a termine a – causale). In caso di proroga,

l'indicazione della causale è necessaria solo per i contratti di durata superiore a 12 mesi (il contratto può essere liberamente prorogato nei primi 12 mesi e l'indicazione della causale sarà necessaria solo qualora il termine complessivo - termine iniziale + proroga - ecceda l'anno).

In merito all'entrata in vigore è stato precisato che le nuove disposizioni si applicano:

- ai contratti stipulati successivamente all'entrata in vigore del decreto nonché
- ai rinnovi ed alle proroghe dei contratti a termine successivi al 31 ottobre 2018. Viene, pertanto, inserito un periodo transitorio in virtù del quale le proroghe ed i rinnovi dei contratti in corso intervenuti entro il 31 ottobre 2018 restano soggette alla disciplina finora prevista dall'art. 21 del D.Lgs. n. 81/2015, che non richiede per tali fattispecie l'indicazione della causale.

## ESONERO CONTRIBUTIVO PER FAVORIRE L'OCCUPAZIONE GIOVANILE

L'articolo 1-bis prevede un esonero dal versamento dei contributi previdenziali, con esclusione dei premi INAIL, in favore dei datori di lavoro privati

- con riferimento alle assunzioni con contratto di lavoro a tempo indeterminato a tutele crescenti, effettuate nel biennio 2019 - 2020, di soggetti

aventi meno di 35 anni alla data della prima assunzione incentivata e che non abbiano avuto, neanche con altri datori, precedenti rapporti di lavoro a tempo indeterminato. A tal fine i periodi di apprendistato svolti presso altri datori di lavoro, qualora non siano proseguiti in rapporto di lavoro a tempo indeterminato, non sono ostativi al riconoscimento dell'esonero. **L'esonero, applicato su base mensile per un periodo massimo di 36 mesi, è pari al 50% dei contributi previdenziali a carico del datore di lavoro, nel limite massimo di importo pari a 3.000 euro su base annua.**

Attualmente è in vigore l'articolo 1 della Legge di Bilancio 2018, che prevede sgravi contributivi per i giovani che non abbiano compiuto il trentesimo anno di età (anch'essi per la durata di trentasei mesi e con un tetto massimo annuo di 3.000 euro), sgravi che per le sole assunzioni effettuate nel corso del 2018 spettano anche per le assunzioni di giovani under 35. La disposizione in esame, pertanto, è sostanzialmente volta ad estendere tale agevolazione alle assunzioni di soggetti di età compresa tra i 30 e i 35 anni, che dal 2019 non rientrerebbero nel beneficio di cui alla legge n. 205/2017.

### SOMMINISTRAZIONE DI LAVORO

L'articolo 2 del decreto estende ai contratti di somministrazione a tempo determinato stipulati tra somministratore e lavoratore la disciplina dei contratti a termine. Sono state introdotte, inoltre, ulteriori modifiche in materia:

- salvo diversa previsione dei contratti collettivi applicati dall'utilizzatore e fermo restando il limite disposto dall'articolo 23 dello stesso decreto in materia di numero complessivo dei contratti a tempo determinato (limite legale del 20%), **il numero dei lavoratori assunti con contratto a tempo determinato** ovvero con contratto di somministrazione a tempo determinato **non possa eccedere complessivamente il 30% del numero dei lavoratori a tempo indeterminato in forza presso l'utilizzatore al 1° gennaio dell'anno di stipula del suddetto contratto.** Sono esclusi dall'applicazione dei suddetti limiti quantitativi i lavoratori in mobilità, i soggetti disoccupati che beneficiano, da almeno sei mesi, di trattamenti di disoccupazione non agricola o di ammortizzatori sociali e ai lavoratori svantaggiati o molto svantaggiati;
- viene precisato che, nell'ambito del contratto di somministrazione, le condizioni previste dall'art. 19, comma 1, del D.Lgs. n. 81/2015 si applicano esclusivamente all'utilizzatore;
- viene reintrodotta la somministrazione fraudolenta, prevedendo che quando la somministrazione di

lavoro è posta in essere con la specifica finalità di eludere norme inderogabili di legge o di contratto collettivo applicate al lavoratore, il somministratore e l'utilizzatore sono puniti con un'ammenda di 20 euro per ciascun lavoratore coinvolto e ciascun giorno di somministrazione.

### PRESTAZIONI OCCASIONALI

L'articolo 2-bis introduce una serie di modifiche alla disciplina delle prestazioni occasionali, attualmente contenuta nell'art. 54-bis del D.L. n. 50/2017. Si tratta di modifiche che intervengono principalmente sugli aspetti procedurali per l'attivazione del contratto di prestazione occasionale e che ampliano la **possibilità di ricorrere a tali prestazioni solo per alcune tipologie di imprese operanti nel turismo** e comunque solo ricorrendo determinate condizioni. In particolare:

- si prevede che ai fini del computo del limite dei compensi per ciascun utilizzatore con riferimento alla totalità dei prestatori (5.000 euro nel corso di un anno civile), i compensi per prestazioni di lavoro occasionale rese da determinati soggetti (titolari di pensione di vecchiaia o di invalidità; giovani con meno di 25 anni di età; persone disoccupate; percettori di prestazioni integrative del salario, di reddito di inclusione (REI) ovvero di altre prestazioni di sostegno del reddito) sono considerati nella misura del 75% del loro importo, purché i prestatori auto-certifichino la propria condizione all'atto della registrazione presso la piattaforma informatica INPS;
- nel settore agricolo, si introduce l'obbligo per il prestatore di autocertificare la non iscrizione, nell'anno precedente, negli elenchi anagrafici dei lavoratori agricoli;
- si estende alle aziende alberghiere e alle strutture ricettive che operano nel settore del turismo e che hanno alle proprie dipendenze fino a 8 lavoratori (il limite generale fissato dall'articolo 54-bis è di 5 lavoratori a tempo indeterminato) la possibilità di ricorrere al contratto di prestazione occasionale, a condizione che le prestazioni siano rese dai soggetti svantaggiati sopra richiamati (titolari di pensione di vecchiaia o di invalidità; giovani con meno di 25 anni, ecc.);
- si dispone che ciascun utilizzatore possa versare le somme dovute per l'attivazione del contratto di prestazione occasionale anche

attraverso un intermediario di cui alla legge n.12/1979;

- viene ampliato il novero dei soggetti che sono tenuti a comunicare la data di inizio e il monte orario complessivo presunto, comprendendovi non solo l'imprenditore agricolo, ma anche le aziende alberghiere o le strutture ricettive operanti nel turismo, nonché gli enti locali. Viene altresì specificato che per detti soggetti l'arco temporale di riferimento della durata della prestazione non deve essere superiore a 10 giorni;
- si prevede che, su richiesta del prestatore, il pagamento del compenso possa essere effettuato, decorsi 15 giorni dal consolidamento della prestazione lavorativa inserita nella procedura informatica, per il tramite di qualsiasi sportello postale, a fronte della presentazione di apposito mandato o autorizzazione di pagamento emesso dalla piattaforma INPS e stampato dall'utilizzatore;
- per l'imprenditore agricolo viene esclusa l'applicazione della sanzione prevista in caso di violazione accertata di uno dei divieti di ricorso al contratto di prestazione occasionale, nel caso in cui la suddetta violazione derivi da informazioni incomplete o non veritiere contenute nelle autocertificazioni rese dai soggetti svantaggiati sopra citati.

## INDENNITÀ RISARCITORIA PER LICENZIAMENTO ILLEGITTIMO

All'articolo 3 del decreto sono stati modificati i limiti minimi e massimi della misura dell'indennità in caso di licenziamento illegittimo. In particolare, vengono

modificati anche i limiti minimi e massimi dell'importo dell'indennità che il datore di lavoro deve inserire nell'eventuale offerta di conciliazione, di cui all'art. 6 del D.Lgs. n. 23/2015.

La modifica inserita eleva questi limiti, rispettivamente, a 3 e a 27 mensilità.

Per effetto di tale intervento viene ad essere modificato anche il regime specifico previsto dall'art. 9 del D.Lgs. n. 23/2015 per le imprese fino a 15 dipendenti, per le quali l'ammontare delle indennità e degli importi risarcitori è dimezzato rispetto a quello previsto per le imprese oltre i 15 dipendenti, fermo restando il limite massimo di 6 mensilità.

In caso di offerta di conciliazione, pertanto, l'importo dell'indennità non potrà essere inferiore a 1,5 mensilità e non superiore a 6 mensilità.

In tema di rinnovo, infine, è prevista l'esclusione del lavoro domestico dall'applicazione della maggiorazione dello 0,5% del contributo addizionale dell'1,4% previsto dalla legge n. 92/2012 per i contratti a tempo determinato.

## Info

Cinzia Marincioni  
0733.366412

[c.marincioni@macerata.confartigianato.it](mailto:c.marincioni@macerata.confartigianato.it)

# Si!2video

Da oggi promuovi la tua azienda, la tua location esclusiva, i tuoi prodotti come in un film, diventandone anche protagonista.

Racconta la tua storia con naturalezza mettendoci la faccia.



[www.si2video.it](http://www.si2video.it)

# Si!4web

positivi digitali

Metti il segno "+"  
al tuo business digitale.

[www.si4web.it](http://www.si4web.it)

*Creiamo contenuti, diffondendo idee positive.*



Si!4Web è la Digital Business Unit di Pagine Si! SpA





# CORSI

# Estetista

## QUALIFICA E SPECIALIZZAZIONE

### CORSI DI AGGIORNAMENTO ONLINE: LA SICUREZZA CON I TUOI TEMPI

#### CATALOGO CORSI DI FORMAZIONE



**RSPP**  
**RESPONSABILE  
DEL SERVIZIO  
DI PREVENZIONE  
E PROTEZIONE (RSPP)**  
AGGIORNAMENTO  
RISCHIO BASSO (6 ore)



**RSPP**  
**RESPONSABILE  
DEL SERVIZIO  
DI PREVENZIONE  
E PROTEZIONE (RSPP)**  
AGGIORNAMENTO  
RISCHIO MEDIO (10 ore)



**RSPP**  
**RESPONSABILE  
DEL SERVIZIO  
DI PREVENZIONE  
E PROTEZIONE (RSPP)**  
AGGIORNAMENTO  
RISCHIO ALTO (14 ore)



**RAPPRESENTANTE  
DEI LAVORATORI  
PER LA SICUREZZA (RLS)**  
AGGIORNAMENTO ANNUALE (4/8 ore)  
il corso rappresenta un supporto  
all'attività formativa in aula

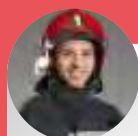

**ADDETTI ANTINCENDIO  
IN ATTIVITÀ A RISCHIO  
DI INCENDIO BASSO**  
AGGIORNAMENTO (2 ore)  
il corso rappresenta un supporto  
all'attività formativa in aula

Per informazioni su come accedere alla piattaforma contattaci qui:

Tel. 0733.366926 / 0734.229248

[corsisicurezza@macerata.confartigianato.it](mailto:corsisicurezza@macerata.confartigianato.it)

# TATTOO PIERCING

## CORSI ACCREDITATI REGIONE MARCHE

Adeguamento normativo per operatori già in attività 90h  
Corso di qualifica riconosciuto a livello nazionale 700h



La legge regionale n° 38 del 2013 ha legiferato in merito all'esercizio delle attività di tatuaggio e piercing. Il Regolamento Regionale, approvato con deliberazione n. 445 del 9 Maggio 2016, ha reso pienamente operativa la legge. Coloro che svolgevano tale attività prima di Maggio 2016 avranno l'obbligo di frequentare un corso teorico di 90 ore, mentre per coloro che vorranno svolgere queste tipologie di attività sarà necessario frequentare il corso completo di 700 ore.

### OBIETTIVO

L'obiettivo è quello di formare professionisti accreditati nel campo della BODY ART, avvalendosi di docenti esperti che credono nella formazione e ritengono di significativo valore dare adeguata preparazione a chi si avvicina e a chi già pratica questa professione.

### INFO:

**IMPRENDERE SRL**  
0721.1704274 - 1713272  
imprendere.pesaro@gmail.com  
0733.366885  
formazione@macerata.confartigianato.it

**INKademy**  
0721.1791307  
info@inkademy.it  
www.inkademy.it

**UNA CORRETTA FORMAZIONE E' LA BASE  
PER IL TUO FUTURO DA PROFESSIONISTA!**

# SPECIALE SICUREZZA



Iscriviti ai nostri corsi sulla sicurezza:  
professionalità ed efficienza a prezzi vantaggiosi!!



## SICUREZZA

ANTINCENDIO - RISCHIO BASSO / MEDIO  
 RSPP - RISCHIO MEDIO E ALTO  
 RSPP - AGGIORNAMENTI QUINQUENNALI  
 RLS  
 RLS - AGGIORNAMENTI ANNUALI  
 PRIMO SOCCORSO - AGGIORNAMENTI TRIENNALI  
 PONTEGGI  
 PONTEGGI - AGGIORNAMENTI QUADRIENNALI  
 H.A.C.C.P.  
 H.A.C.C.P. - AGGIORNAMENTO

## ATTREZZATURE DI LAVORO

BASE E  
AGGIORNAMENTO

CARRELLI ELEVATORI (muletti)  
 PLE (cestelli)  
 GRU PER AUTOCARRO  
 GRU A TORRE  
 GRU MOBILI  
 MACCHINE MOVIMENTO TERRA  
 TRATTORI AGRICOLI E FORESTALI

**PACCHETTO "START UP"** Per le nuove aziende che devono fare i corsi Rsp, Antincendio e primo Soccorso verrà applicato uno sconto del 25%  
**INCENTIVI** Sconto del 15% alle ditte che hanno più di un partecipante allo stesso corso  
 Sconto del 15% ad ogni iscritto per frequentare un altro corso di formazione sulla sicurezza

**PER INFO: TEL 0733/366420 (MC) - 0734/229248 (FM) - FAX 0733/366369  
 CORSISICUREZZA@MACERATA.CONFARTIGIANATO.IT**



# CORSI DI FORMAZIONE GRATUITI PER AZIENDE CON SEDE NELLE AREE DEL CRATERE

Confartigianato organizza corsi di formazione gratuita a tutte le imprese che operano nei comuni del cratere Sisma. I corsi, scelti tra quelli elencati nel presente catalogo, sono da svolgersi in orario di lavoro secondo un calendario concordato con le imprese. Le imprese devono essere iscritte al Fondartigianato formazione. L'adesione al Fondo è gratuita e il personale di Confartigianato si occuperà della procedura di iscrizione.

## Catalogo corsi:

- La gestione degli interventi post sisma 26 ore
- Social Media Marketing 42 ore
- Migliorare la professionalità nel settore

ricettivo per essere competitivi 32 ore

- Abilitazione dpi III categoria e lavori in ambienti sospetti di inquinamento e spazi confinati 26 ore
- Abilitazione conducenti macchine movimento terra 18 ore
- Finanza aziendale 40 ore
- PEI PES PAV 35 ore
- RISOLLEVIAMOCI: strumenti normativi e risorse per far fronte alle situazioni di crisi, anche psicologiche e sociale, derivanti dal terremoto 18 ore
- Riqualificazione energetica 26 ore



## FORMAZIONE È SVILUPPO!

VUOI FORMARE IL TUO PERSONALE GRATUITAMENTE?  
CON **FONDARTIGIANATO** PUOI!

PER MAGGIORI INFORMAZIONI CHIAMACI ALLO 0733.366885 - 366415

# CORSI SAB E COMMERCIO ALIMENTARE

Il corso SAB è rivolto a tutti coloro che vogliono avviare un'attività di vendita e /o di somministrazione al pubblico di alimenti e bevande.

**Finalità del corso:** svolgere l'attività di vendita al dettaglio o all'ingrosso, in sede fissa o su aree pubbliche, di prodotti alimentari confezionati e/o sfusi nonché di svolgere attività di somministrazione al pubblico di alimenti e bevande (bar, ristoranti, ecc..)

**Programma:** contenuti obbligatori contenuti nella D.G.R Marche n. 1198 del 01/08/2012 e della L.R. 27/2009 (Riconoscimento merceologico ed etichettatura degli alimenti, Manipolazione igienica e sicura degli alimenti, Gestione sicura dei luoghi di lavoro, Prevenzione incendi e procedure antincendio, Avviamento e gestione finanziaria amministrativa e fiscale dell'esercizio commerciale, Organizzazione e gestione operativa dell'esercizio commerciale, ESAME).

**Certificazioni rilasciate:** Attestato di Abilitazione + HACCP  
Addetto Antincendio



UFFICIO FORMAZIONE

0733.366926-0734.229248-0735.594177  
formazione@macerata.confartigianato.it



se c'è una cosa che bisogna  
sempre prevedere  
è l'imprevisto.

Victor Hugo

anche ad un professionista  
del rischio può capitare  
l'imprevisto !



Confartigianato  
imprese  
Macerata

pensa a te...

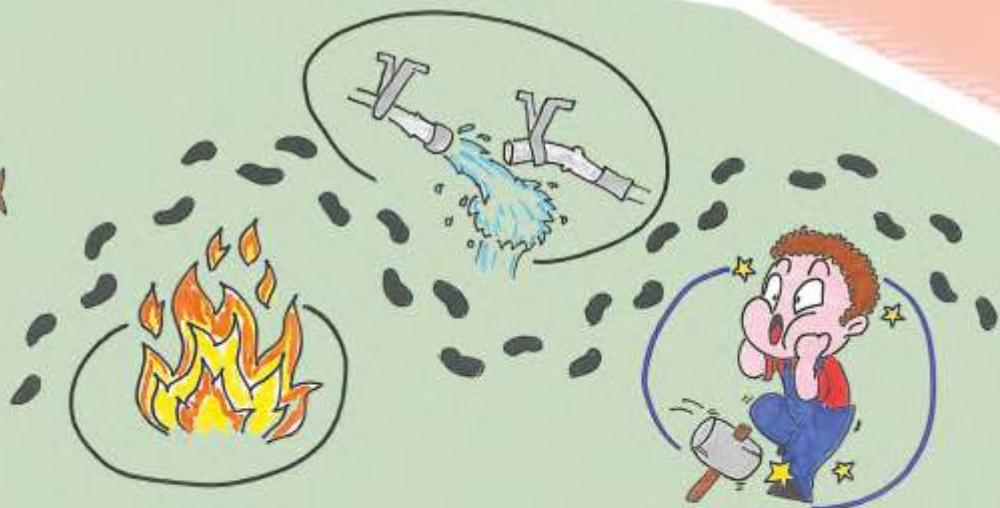

... pensa a proteggerti ! →

## SCHEMA PER LA RICHIESTA DI ANALISI ASSICURATIVA



PER LA TUA AZIENDA     PER LA TUA PERSONA/FAMIGLIA     PREVIDENZA / PENSIONE     INFORMAZIONI GENERICHE

Contrassegnare con una x il ramo dove vuole richiedere informazioni

Ragione Sociale Azienda: \_\_\_\_\_

Partita Iva: \_\_\_\_\_

Indirizzo: \_\_\_\_\_

Referente presso l'Azienda: \_\_\_\_\_

N.° telefono fisso: \_\_\_\_\_ N.° telefono mobile: \_\_\_\_\_

E-mail: \_\_\_\_\_

Attività svolta: \_\_\_\_\_

### NOTE

#### Formula di acquisizione del consenso per il trattamento dei dati personali dell'interessato ex art.23 del D. Lgs. 30/06/2003 n. 196

Il/La sottoscritto/a \_\_\_\_\_, con la firma posta in calce alla presente, attesta il proprio libero e specifico consenso al suindicato Titolare del trattamento dei dati (la società di intermediazione assicurativa ANTINORI ASSIFIN SRL con sede in VIA ROMA

408 MACERATA (MC) Tel.: 0733/31791, Fax 0733/32553, e-mail: [info@antinoriassifin.it](mailto:info@antinoriassifin.it), ad ogni senso ed effetto di legge, affinché questi possa trattare i dati personali conferiti, sia comuni che sensibili, nelle forme e nei termini indicati a mezzo di informativa cartacea e parimenti pubblicati sul sito internet <http://www.antinoriassifin.it/privacy.html>

Prende altresì atto che, l'eventuale esistenza di dati così detti sensibili fra quelli raccolti, è indicata in modo chiaro e, conscio di ciò, estende il proprio consenso anche al trattamento ed alla comunicazione di tali dati, con i vincoli imposti dalla legge.

Dichiara di essere stato informato e altresì reso edotto degli estremi identificativi del Titolare del trattamento dei dati sopradetti; delle finalità e delle modalità di trattamento cui sono destinati i dati; della natura obbligatoria o facoltativa del conferimento dei dati stessi; delle conseguenze di un eventuale rifiuto di rispondere, dei soggetti e delle categorie di soggetti ai quali i dati personali possono essere comunicati o che possono venire a conoscenza in qualità di responsabili od incaricati; dell'ambito di diffusione degli stessi; dei diritti di cui all'art. 7 del D. Lgs. 30/06/2003 n. 196 integralmente riportati nell'informativa ex art. 13 cit. predetta nonché, da ultimo, della circostanza che lo scrivente Titolare ha istituito con i dati in parola una propria banca dati che verrà trattata nei termini di cui all'informativa detta.

Per tutto quanto sopra

DICHIARA IL PROPRIO CONSENSO

DATA \_\_\_\_\_ FIRMA \_\_\_\_\_

LA COMPILAZIONE DELLA PRESENTE SCHEMA NON COMPORTA ALCUN IMPEGNO

inviare la scheda all'indirizzo email [consulenza.confartigianatmc@antinoriassifin.it](mailto:consulenza.confartigianatmc@antinoriassifin.it) o al n. fax 0733 32553 o direttamente al proprio consulente Confartigianato.

# SPORTELLO **RICOSTRUZIONE** E APPALTI

STRUMENTO  
INDISPENSABILE

PER LA GESTIONE DELLA RICOSTRUZIONE POST-TERREMOTO

PER LO **SMALTIMENTO DELLE MACERIE E TRASPORTO DEI "CALCINACCI"** OCCORRE  
**ISCRIVERSI ALL'ALBO NAZIONALE DEI GESTORI AMBIENTALI**

## CONTATTACI

SEDE	INCARICATA	ORARI DI APERTURA	TELEFONO
<b>CIVITANOVA MARCHE</b>	SCOPONI ELISABETTA	Martedì 8.30 - 13.00	0733.366613
<b>MACERATA</b>	SILEONI MARIA CRISTINA	da Lunedì a Venerdì 8.30-13.00 / 15.00 -18.00	0733.366503
<b>TOLENTINO</b>	GIULI ALESSANDRA	Lunedì 8.30-13.00	0733.366502
<b>CINGOLI</b>	GIULI ALESSANDRA	Giovedì 8.30 -13.00	0733.366806
<b>SAN SEVERINO MARCHE</b>	GIULI ALESSANDRA	Presenza su appuntamento con la collega	0733.645666
<b>PASSO SAN GINESIO</b>	AMICI GIUSEPPINA	da Lunedì a Venerdì 8.30 - 13.00	0733.366912
<b>MATELICA E CAMERINO</b>	AMICI GIUSEPPINA	Presenza su appuntamento con la collega	Matelica 0737.787599 Camerino 0737.630590
<b>RECANATI</b>	DEL BIANCO CINZIA	Lunedì 8.30 -13.00 Giovedì 8.30-13.00 - 15.00-18.00	0733.366665

PER INFORMAZIONI GENERALI

 Pacifico Berrè

 **Cingoli** 0733 603764 / 0733 366801  
**Macerata** 0733 3661 / 0733 366429

 p.berre@macerata.confartigianato.it

# elettrica

CONNECTING  
KNOWLEDGE



TELEFONIA



CABLAGGI



VIDEO  
SORVEGLIANZA



NETWORKING



SERVIZI IT



IMPIANTI  
ELETTRICI

**ELETTRICA MACERATESE DI FRANCHI & C. SRL** via F. Coppi, 19/21 - Macerata (MC)  
tel. 0733.492222 - fax 0733.493326 - info@elettricasrl.com - www.elettricasrl.com



## SERVIZIO

## Incaricato

## Telefono

## Sede e Recapiti

### ANAGRAFE ANTIMAFIA

Assistenza alle imprese per l'accreditamento e l'iscrizione presso la Prefettura degli operatori economici interessati a partecipare a qualunque titolo e per qualsiasi attività, agli interventi di ricostruzione pubblica e privata nei Comuni del cratere, per qualsiasi importo o valore del contratto, subappalto e subcontratto (art. 30 comma 6 L. 229 del 15.12.2016)

PENESI FRANCESCA	0733.366904	MATELICA	0737.787599
CHIARALUCE TANIA	0733.366803	CAMERINO	0737.630590
GATTI FABIO	0733.366609	CINGOLI	0733.603764
MORÈ ORIETTA	0733.366881	CIVITANOVA	0733.812912
EMILIOZZI LAURA	0733.366913	CORRIDONIA	0733.288183
CONTIGIANI CRISTINA	0733.366220	SAN GINESIO	0733.663206
FONTANELLA MARTA	0733.366776	MACERATA	0733.3661
COLA CECILIA	0733.366653	PORTO RECANATI	071.7591644
MONTECCHIARI MICHELA	0733.366792	RECANATI	071.7573644
INNAMORATI STEFANIA	0733.366792	SAN SEVERINO	0733.645666
CAPPONI MASSIMO	0733.366501	SARNANO	0733.658598
ROSCIANI ALICE	0733.366852	TOLENTINO	0733.971744
FRANCONI RITA		TREIA	0733.217084
FRANCUCCI ORIANA	338.9629054	VISSO	338.9629054

### IMPRESSE PER LA RICOSTRUZIONE

Inserimento nell'elenco delle imprese disponibili alla ricostruzione da sottoporre alla Protezione Civile, alle Stazioni Appaltanti, ai Comuni ed ai privati.

BERRÈ PACIFICO	0733.603764 - 0733.366801 0733.3661 - 0733.366429	CINGOLI MACERATA	0733.603764 - 0733.366801 0733.3661 - 0733.366429
----------------	--	---------------------	--

### PORTALE APPALTI PUBBLICI ED ESITI DI GARA

Iscrizione per l'accesso gratuito alla piattaforma "Via alla gara", dove poter conoscere tutte le gare e gli esiti di gara di appalti pubblici divisi per Regione, Provincia e Comune, comprese quelle per la ricostruzione

BERRÈ PACIFICO	0733.603764 - 0733.366801 0733.3661 - 0733.366429	CINGOLI MACERATA	0733.603764 - 0733.366801 0733.3661 - 0733.366429
----------------	--	---------------------	--

### M.E.P.A.

Domanda di abilitazione al Mercato Elettronico della Pubblica Amministrazione

MERIGGI FABIO	0733.366228	MACERATA	0733.3661
RIPANI GIUSEPPE	0733.366438	MACERATA	0733.3661

### S.O.A.

Consulenza sulla procedura per ottenere l'attestazione, obbligatoria anche per la ricostruzione post sisma privata per lavori superiori a Euro 150.000

BERRÈ PACIFICO	0733.603764 - 0733.366801 0733.3661 - 0733.366429	CINGOLI MACERATA	0733.603764 - 0733.366801 0733.3661 - 0733.366429
----------------	--	---------------------	--

### GARE DI APPALTO PUBBLICHE E PRIVATE

Consulenza per la predisposizione e partecipazione alle gare di appalto (Consorzi, A.T.I., Reti d'Impresa, ecc.)

BERRÈ PACIFICO E CONSULENTI ESTERNI	0733.603764 - 0733.366801 0733.3661 - 0733.366429	CINGOLI MACERATA	0733.603764 - 0733.366801 0733.3661 - 0733.366429
--	--	---------------------	--

### DELOCALIZZAZIONE

Domande per la delocalizzazione delle attività economiche

MIRELLA ASCANI	0733.366404	MACERATA	0733.3661
----------------	-------------	----------	-----------

### MORATORIA

Gestione delle pratiche di moratoria e finanziamento

ANTONIO BOCCI	0733.366424	MACERATA	0733.3661
---------------	-------------	----------	-----------

### CONSULENZA LEGALE

BERRÈ PACIFICO E CONSULENTI ESTERNI	0733.603764 - 0733.366801 0733.3661 - 0733.366429	CINGOLI MACERATA	0733.603764 - 0733.366801 0733.3661 - 0733.366429
--	--	---------------------	--

### CONSULENZA TECNICA

Predisposizione di documenti tecnici (sopralluoghi tecnici, asseverazioni, rilievi architettonici e strutturali, progettazione architettonica, perizie, altre prestazioni professionali) nel caso di interventi con danni lievi, delocalizzazione attività d'impresa, ricostruzione edifici con danni gravi o gravissimi.

BERRÈ PACIFICO E CONSULENTI ESTERNI	0733.603764 - 0733.366801 0733.3661 - 0733.366429	CINGOLI MACERATA	0733.603764 - 0733.366801 0733.3661 - 0733.366429
--	--	---------------------	--

### INFORMAZIONI SU:

Zona Franca Urbana, Danno Indiretto, Credito d'imposta, "Una Tantum", Contributi in conto capitale e Finanziamenti a tasso 0 per le zone del cratere, ecc.

BERRÈ PACIFICO E CONSULENTI ESTERNI	0733.603764 - 0733.366801 0733.3661 - 0733.366429	CINGOLI MACERATA	0733.603764 - 0733.366801 0733.3661 - 0733.366429
--	--	---------------------	--

**TUTTE LE ATTIVITÀ SARANNO EROGATE GRATUITAMENTE SOLTANTO ALLE IMPRESE ASSOCIATE A CONFARTIGIANATO**

# CON CEnPI ACCENDI IL RISPARMIO



- **Risparmio compreso tra il 10% e il 40%**
- **Assistenza gratuita e dedicata da parte di funzionari specializzati**
- **Servizio di fornitura di qualità, senza rischi di interruzione e senza la necessità di sostituire il proprio contatore. Inoltre non sono previsti abbonamento né quote di adesione.**
- **Campagne Informative.**



## Domande Frequenti

**“Voi fate prezzi buoni all'inizio ai nuovi clienti ma poi alzate le tariffe...”**

CEnPI è un consorzio, non un produttore di energia, ed ha come obiettivo far risparmiare i soci concordando prezzi speciali di energia con i fornitori del libero mercato (venditori). L'aumento dei clienti, anno dopo anno fa crescere la nostra forza contrattuale permettendoci di spuntare condizioni sempre più vantaggiose nel rispetto, ovviamente, delle condizioni del mercato dell'energia.

**“Se cambio fornitore posso avere interruzioni di energia?”**

Il cambio del fornitore non comporta interruzioni di energia perché resta invariata la rete della distribuzione.

**“Cosa bisogna fare in caso di interruzione di energia?”**

Le interruzioni di corrente sono solitamente programmate da parte del distributore e comunicate mediante avvisi al cliente finale. Le interruzioni non programmate sono dovute, invece, a guasti tecnici sulla rete che devono essere immediatamente segnalati al

Distributore; per questo sulla bolletta è riportato obbligatoriamente il numero di telefono per la segnalazione del guasto. L'AEEGSI riconosce degli indennizzi automatici a chi subisce danni per guasti tecnici non programmati.

**“Se decido di aderire a CEnPI cosa devo fare per disdire il contratto di fornitura in essere?”**

CEnPI si preoccupa di tutto compresa la gestione della disdetta dal precedente fornitore nella fase di stipula di nuovo contratto. Garantisce, inoltre, un servizio di assistenza gratuito e continuo durante tutta la fase della fornitura per aiutare i propri associati a gestire eventuali necessità come variazioni potenza tensione, spostamento contatore, voltura per trasformazione sociale, chiusura attivazione di contatori ecc. Con CEnPI non si è più soli.

**Insieme abbiamo tagliato la bolletta di luce e gas**



## Provincia di Macerata

Distributore	Comuni
A.S.S.M. Spa – Tolentino / Pronto intervento 0733.956030	Tolentino
A.S.SE.M. Spa / Pronto intervento 800055333	San Severino Marche
Comune di Ussita / Pronto intervento 335.248489	Ussita
Distribuzione Elettrica Adriatica Spa / Pronto intervento 800990490	Recanati
E-Distribuzione Spa / Pronto intervento 803500	restanti Comuni

## Provincia di Fermo

Distributore	Comuni
Comune di Magliano di Tenna / Pronto intervento 0734.632172	Mogliano di Tenna
E-Distribuzione Spa / Pronto intervento 803500	restanti Comuni

## Provincia di Ascoli Piceno

Distributore	Comuni
Energie Offida Srl / Pronto intervento 0736.887064	Offida
E-Distribuzione Spa / Pronto intervento 803500	restanti Comuni

### AFFIDATI A NOI PER LE TUE BOLLETTE!

Per la Tua azienda e la Tua famiglia con Confartigianato puoi usufruire di un servizio gratuito di consulenza e RISPARMIO sulle bollette di energia elettrica e gas metano.

### PERCHÉ FUNZIONA

Grazie alla fiducia di oltre 10.000 imprenditori abbiamo il potere contrattuale per strappare ai fornitori i prezzi che altrimenti sarebbero riservati solo ai grandi consumatori.

### QUALCOSA DI PIÙ

Non siamo un agente che passa e se ne va: siamo sul territorio da oltre 60 anni, per statuto dalla parte di chi fa impresa. Puoi avere sia il miglior prezzo, sia la nostra assistenza personalizzata: in una parola SERIETÀ.

### É SICURO

Non è necessario alcun intervento sul contatore e non viene interrotta la fornitura nemmeno per un istante.

### É SEMPLICE

Puoi avere una valutazione personalizzata e senza impegno: ti seguiremo sempre, fino a quando vorrai Tu.

### ZERO COSTI

Per tutti i nostri associati il servizio è gratuito.

### TUTELA

Niente anonimi call-center, hai l'assistenza dedicata del tuo consulente Confartigianato

Info

Alberto Giaconi  
Tel. 0733 366.651  
a.giaconi@macerata.confartigianato.it



«Pronti ad accogliere  
il tuo domani  
a braccia aperte.»

Tutte le risposte per la tua previdenza.

In Zurich abbiamo un'importante certezza...

Ogni giorno è l'occasione giusta per iniziare ad accantonare quel valore che consentirà di godere di un buon tenore di vita anche domani. Zurich offre prodotti e soluzioni su misura per le esigenze previdenziali di ciascuno: dai dipendenti delle imprese private, ai lavoratori autonomi, ai liberi professionisti, dagli artigiani ai piccoli e medi imprenditori, fino a coloro che gestiscono grandi aziende. E oggi, in risposta alla nuova riforma della previdenza complementare, ancora di più.  
www.zurich.it

In tuo aiuto, quando serve.

 **ZURICH**  
ASSICURAZIONI

AGENZIA ZURICH DI MACERATA

ANTINORI ASSIFIN SRL

Via Roma 408

tel 0733/31791

consulenza.confartigianatomc@antinoriassifin.it

www.agenziazurich.it/mc002

# UNA CASA PIÙ BELLA, PIÙ SICURA, PIÙ EFFICIENTE?

**COL NOSTRO PRESTITO RISTRUTTURAZIONE, PUOI.**



**E grazie al bonus fiscale hai un motivo in più per avviare subito i lavori. Scopri il finanziamento per te, insieme possiamo rendere la città ancora più vivibile.**

**UBI**  **Banca Popolare  
di Ancona**  
Fare banca per bene.

 [ubibanca.com](http://ubibanca.com)

 800.500.200

 seguici su Facebook

Prestito "CreditoPlà Ristrutturazione Casa" per interventi di ristrutturazione edilizia e riqualificazione energetica (che rientrano nella tipologia ammessa alle agevolazioni previste dal D.L. 63/2013 convertito, con modificazioni, dalla legge 3 agosto 2013 n. 90, e prorogate dalla Legge 208/2015 (c.d. Legge di Stabilità 2016), di immobili a uso abitativo in province con almeno una filiale e certificati da apposita documentazione da presentare al momento della richiesta. Agevolazioni fiscali secondo normativa vigente. Prestiti soggetti a valutazione della Banca, importo minimo 3.000 euro, possibili richieste di garanzie. Età massima alla scadenza del prestito: 80 anni. Offerta delle Banche a marchio UBI, per prestiti richiesti entro il 31/12/2016. Per le condizioni economiche e contrattuali si rinvia a quanto indicato nell'"Informativa Generale sul Prodotto" disponibile nelle filiali o sui siti delle suddette Banche e nelle "Informazioni Europee di Base sul Credito ai Consumatori" richiedibili in filiale.

Messaggio pubblicitario con finalità promozionale.



## GLI ORI A PALAZZO: CREAZIONI ORAFE IN MOSTRA A PAZZO RICCI

Anche quest'anno, dal 13 luglio al 2 settembre scorso, il Museo Palazzo Ricci ha ospitato per la seconda volta la mostra "Gli Ori a Palazzo" a cura del Gruppo Orafi di Confartigianato Imprese Macerata, organizzata in collaborazione con la Fondazione Carima e il patrocinio del Comune di Macerata e della Camera di Commercio. Preziosi pezzi unici interamente fatti a mano, creati ad hoc dai maestri orafi che si sono ispirati alle opere presenti all'interno del Museo, realizzando con le antiche tecniche dell'arte orafa delle vere e proprie opere gioiello. Una sinergia quella tra Confartigianato e le Istituzioni locali che da anni permette la realizzazione di prestigiose manifestazioni e iniziative che regalano alla città e ai turisti presenti dei nuovi percorsi artistici e culturali.



"Gli Ori a Palazzo è una manifestazione che ci rende particolarmente orgogliosi – dichiara Giuseppe Verdenelli, Presidente del Gruppo Orafi di Confartigianato Imprese Macerata. Poter esporre le nostre creazioni all'interno di uno dei palazzi più belli di Macerata è una grande soddisfazione, e lo è ancora di più poter far ammirare al pubblico delle vere piccole opere d'arte, frutto della maestria dei nostri orafi artigiani. Un connubio vincente tra arte, cultura e artigianalità".

"Se si parla di arte orafa – afferma Paolo Capponi, Responsabile Ufficio Export di Confartigianato Imprese Macerata - il nostro Paese è il primo al mondo. Nelle Marche sono presenti 346 orafi, di cui 76 nella provincia di



Macerata, per un totale di circa 20,5 milioni di euro di esportazioni, con il 22% della sola provincia maceratese. Questo tipo di arte 100% made in Italy è più apprezzata in paesi come la Spagna, Polonia, Portogallo, Stati Uniti, Francia, Germania, Regno Unito e Svezia. E' quindi fondamentale continuare a far conoscere e promuovere questi antichi mestieri che rappresentano una vera e propria forma d'arte con una fortissima tradizione radica nel nostro territorio".

Questi gli orafi espositori: Giuseppe Verdenelli (Macerata), Maria Rosaria Moriconi (Porto Recanati), Donatella Cestarelli (Macerata), Lorenzo Perucci (Macerata), Stefano Verdini (Macerata), Elena Baldassarri (Monte San Giusto), Samuela Salvucci (Ripe San Ginesio), Cinzia Federici e Andrea Massaccesi (Filottrano), Pietro Angelini (Ascoli Piceno), Gianluca Staffolani (Ascoli Piceno), Massimo Ripa (San Benedetto del Tronto), Adriano Crocenzi (San Severino Marche). Un

ringraziamento speciale va inoltre alla casa vinicola Accattoli, partner dell'iniziativa, che a fine serata ha accompagnato l'aperitivo con un'eccellente degustazione di Passerina Spumante.

## ESTETISTE E ACCONCIATORI PROTAGONISTI DELLA NOTTE DELL'OPERA 2018: MAKE-UP E ACCONCIATURE SPETTACOLARI PER LO SHOW #VERDEBENESSERE



Anche quest'anno gli acconciatori e le estetiste di Confartigianato Imprese Macerata sono stati protagonisti, per la quarta edizione consecutiva, della Notte dell'Opera maceratese con l'evento #verdebenessere. Una performance spettacolare di acconciatura e trucco nella splendida cornice di piazza della Libertà, in cui gli operatori del benessere, immersi in una suggestiva scenografia, hanno realizzato le loro creazioni, con un riferimento artistico ispirato ai temi dell'ecologia e della sostenibilità, in sintonia con il tema generale del Macerata Opera Festival 2018 #verdesperanza. Queste le imprese che hanno partecipato all'evento: Amays Parrucchieri di Roberta Ferlich - Macerata, Estetica Flavia - Macerata, Estetica Rossana - Chiesanuova di Treia, Harmonie Parrucchieri di Andrea Castagna - Pollenza, Igor Style Parrucchieri - Tolentino, Ivan e Amleto Parrucchieri - Monte San Giusto, I Vecchioli Parrucchieri - Macerata, Nada Evolution Parrucchiera - Macerata, New Look Maria Parrucchiera - Morrovalle, Punto Donna - Recanati, Salon Relax Parrucchieri - Corridonia, Simonetta Scafa Make-Up - Macerata.



# L'IMPRESA ARTIGIANA TRASLOCHI CAMILLI SPEGNE 50 CANDELINE



Sono passati ben 50 anni da quando l'artigiano Nicola Camilli, storico socio di Confartigianato Imprese, decise di fondare la sua azienda di traslochi e trasporti. La Traslochi Camilli di Civitanova Marche opera dal 1968 sul territorio nazionale e internazionale e festeggia oggi mezzo secolo di attività caratterizzata da esperienza, competenza e serietà. Nel corso degli anni poi, trasmettendo questa esperienza alle nuove generazioni, e rimanendo costantemente all'avanguardia dal punto di vista tecnologico, l'azienda ha instaurato con i propri clienti un rapporto di totale

fiducia, mettendo a disposizione grande passione, tradizione e professionalità, maturate grazie agli anni di lavoro sul campo. Oggi, la ditta è guidata dalla seconda generazione a cui fa capo Roberto Camilli che, affiancato dal figlio Mattia, continua a mantenere l'impegno, la ricerca tecnologica e la costanza che da 50 anni contraddistinguono l'azienda familiare.

“Festeggiare questi importanti traguardi è per noi motivo di grande orgoglio – afferma il Presidente Provinciale Renzo Leonori.. Siamo particolarmente legati a questa azienda che da sempre fa parte della nostra Associazione e alla quale rivolgo le nostre più sentite congratulazioni. Siamo fieri che imprese come la Traslochi Camilli, espressione dei veri valori del lavoro artigiano, facciano parte di Confartigianato, riuscendo a coniugare tradizione e innovazione tramandando il mestiere di padre in figlio”.



PER TUTTE LE PROBLEMATICHE DI CARATTERE PREVIDENZIALE E ASSISTENZIALE  
CONFARTIGIANATO PERSONE OFFRE AI CITTADINI, AI LAVORATORI AUTONOMI E DIPENDENTI ED  
AI PENSIONATI IL SERVIZIO GRATUITO DEL

**PATRONATO INAPA**



**PRESSO TUTTE LE PROPRIE SEDI CENTRALE E PERIFERICHE, PREVIO APPUNTAMENTO**

**Macerata** 0733.366208 / 0733.366411  
**Camerino** 0733.366526  
**Cingoli** 0733.366807  
**Civitanova M.** 0733.366619  
**Corridonia** 0733.366876 / 0733.366886  
**Loro Piceno** 0733.509325  
**Matelica** 0733.366526

**Porto Recanati** 0733.366670  
**Recanati** 0733.366670  
**San Ginesio** 0733.366911  
**Sarnano** 0733.366791  
**San Severino M.** 0733.366826 / 0733.366830  
**Tolentino** 0733.366434  
**Treia** 0733.366851

# SOLIDARIETÀ DAL VARESOTTO: DONATI 10.000 EURO A SOSTEGNO DEGLI ARTIGIANI DI VISSO COLPITI DAL SISMA

Proseguono gli aiuti alle imprese colpite dal sisma. Dopo il sostegno degli artigiani di San Donà di Piave dello scorso marzo, questa volta il gesto di solidarietà è arrivato da parte di due Associazioni della provincia di Varese, l'ASD Sci Club Somma e la Pro Loco Casorate Sempione con il sostegno di Banca Mediolanum. Lo scorso 1 agosto a Visso, in occasione del secondo appuntamento dell'evento Aperigusto Speciale RisorgiMarche, attività autonoma a sostegno del festival, il Cav. Bruno Chiodi, in rappresentanza delle due Associazioni, ha consegnato i fondi raccolti in favore di 5 imprese artigiane del settore Agroalimentare. L'importo di 10.000€, destinato alle aziende di Visso, Cappa di Cappa Antonio snc, Calabrò Carni di Calabrò Giorgio, Giannotti Paolo e Marina snc, Panificio Cappa Antonio di Cappa Ptrizia e Arte Bianca snc di Albani Lina, rappresenta un immediato e importante sostegno per queste attività duramente colpite dal sisma.

Ricordiamo che sono stati numerosi i gesti di solidarietà nati dall'emergenza post sisma, episodi di aiuto che hanno visto protagoniste anche le stesse aziende del territorio, come nel caso dell'azienda Bartocci che ha ospitato Calabrò Carni permettendogli di continuare a lavorare o il salumificio Pettacci accolto nella struttura dell'artigiano Bartolazzi di Muccia.

"Siamo davvero contenti che questo gesto di solidarietà si ripeta per la seconda volta nel giro di poco tempo – ha dichiarato il Presidente Provinciale Renzo Leonori. In un momento difficile come quello che stiamo vivendo a causa delle difficoltà che ha lasciato il sisma e dei problemi relativi alla burocrazia e alla ricostruzione, crediamo che la rete solidale che può instaurarsi tra le imprese, Enti e Associazioni sia alla base per riformare il tessuto economico del territorio. Da parte nostra certamente proseguiremo con il percorso di vicinanza alle aziende e il sostegno a qualsiasi tipo di aggregazione tra le piccole e medie imprese artigiane"



Ti aspettiamo presso le nostre sedi: persone esperte ed affidabili ti guideranno nella stesura del modello UNICO, nel calcolo e nella dichiarazione per le imposte sugli immobili, nella compilazione dell'ISEE e del RED, offrendoti un servizio rapido e sicuro. Questi i vantaggi di avere al tuo fianco persone come te.

- |                         |  |                         |   |
|-------------------------|--|-------------------------|---|
| • <b>Macerata</b>       | Via Pesaro<br>T. 0733 366 222                    | • <b>Recanati</b>       | Via Ceccaroni, 1<br>T. 0733 366 659           |
| • <b>Camerino</b>       | Via Le Mosse<br>T. 0733 366 528                  | • <b>San Ginesio</b>    | Via Picena<br>T. 0733 366 918                 |
| • <b>Cingoli</b>        | Via del Podestà 8<br>T. 0733 366 807             | • <b>S. Severino M.</b> | Via della Resistenza, 35/B<br>T. 0733 366 827 |
| • <b>Civitanova M.</b>  | Via Carducci (Zona Cecchetti)<br>T. 0733 366 609 | • <b>Sarnano</b>        | Via Santa Rita, 1<br>T. 0733 366 793          |
| • <b>Corridonia</b>     | Via A. De Gasperi, 46/A<br>T. 0733 366 880       | • <b>Tolentino</b>      | Via Ficili (Zona Rancia)<br>T. 0733 366 501   |
| • <b>Matelica</b>       | Largo Torrione, 13<br>T. 0733 366 904            | • <b>Treia</b>          | Via Giovanni Paolo I, 5<br>T. 0733 366 852    |
| • <b>Porto Recanati</b> | Via Degli Orti, 57<br>T. 0733 366 771            |                         |   |



**Confartigianato**  
persone

**PER LE TUE  
ESIGENZE**

**SCEGLI  
PERSONE  
ESPORTE**

# ESCLUSIVI VANTAGGI per le imprese associate

- **ACCESSO A FORME DI FINANZIAMENTO** attraverso la **Coop. di Garanzia M. Pierucci**;
- **SCONTI** sui **corsi di formazione** erogati dalla società **Imprendere s.r.l.**;
- **SCONTI** sui **servizi** (contabilità, paghe, ambiente, sicurezza ecc.);
- **ASSISTENZA E CONSULENZA** in materia **legale e giuridica**;
- **RILASCIO GRATUITO** del **manuale** e del **pacchetto promozionale "100% Made in Italy"** per chi produce integralmente in Italia;
- **CONSULENZA GRATUITA** per il conseguimento delle **Attestazioni SOA** per la partecipazione agli Appalti Pubblici

attraverso lo sportello

**Soa Group**;

• **CONSULENZA ED**

**AGEVOLAZIONI** su procedure da realizzarsi attraverso lo **Sportello Imprese** del **Mercato Elettronico** per la Pubblica Amministrazione;

• **INVIO GRATUITO** del notiziario bimestrale **Valore Impresa** e della **Newsletter** (a periodicità settimanale): utili strumenti per essere aggiornati su eventi, corsi di formazione, opportunità finanziarie, normative fiscali, ambientali, rinnovi contrattuali, politiche sindacali);

• **AMPIA GAMMA DI CONVENZIONI** :



## CONVENZIONI NAZIONALI

### ELETRONICA / ELETTRODOMESTICI COMPUTER / TEMPO LIBERO



La convenzione consente agli associati ed ai loro collaboratori di acquistare, a speciali condizioni, i prodotti per la casa, informatica, telefonia e games, musica e film, grandi e piccoli elettrodomestici, tv, foto-video e audio. Gli sconti non sono cumulabili con altre offerte promozionali e non sono applicabili sugli acquisti online.



Comitato  
Elettronico  
Italiano

La collaborazione prevede, per le imprese associate che avviano un commercio online dei propri prodotti, uno sconto pari al 50% per 12 mesi, con un canone mensile che varia da 10 a 20 euro, a seconda del profilo scelto (Base, Top, Premium).

### ACQUISTO AUTO / AUTONOLEGGIO MOTOVEICOLI / CARBURANTI



La Convenzione tra **Fiat Chrysler Automobiles FCA Italy** e Confartigianato consente alle imprese associate di **acquistare autovetture e veicoli commerciali** dei marchi Fiat, Abarth, Alfa Romeo, Lancia, Jeep e Fiat Professional usufruendo di speciali condizioni di trattamento a loro riservate in via esclusiva.



Ford Italia offre agli associati di Confartigianato Imprese le migliori condizioni di fornitura

attraverso i Ford Partner.



**Mercedes-Benz**  
The best or nothing.

La convenzione consente, alle imprese associate a Confartigianato, di acquistare, direttamente o in leasing, i veicoli commerciali delle gamme Citan, Vito e Sprinter (trasporto merci, trasporto persone e trasporto merci-persone) in tutte le configurazioni disponibili alle migliori condizioni di mercato.



La convenzione con Peugeot Italia consente di acquistare, a condizioni di particolare favore, autovetture e veicoli

commerciali del marchio Peugeot, offrendo una scontistica variabile applicata sui prezzi di listino al pubblico. Questi i concessionari Peugeot marchigiani convenzionati:

**FRENTAUTO** (Via Carlo Maccari, 4 Ancona) - 071.28 68 655;

**MANCINI** (Via Copernico, 2 Ang. Via Piceno Aprutina Ascoli Piceno) - 0736.47126 - 0736.339049;

**CENTRALGARAGE** (Strada Della Romagna, 129 Pesaro) - 0721.401741



Più di duemila veicoli (auto e furgoni) FIAT ed IVECO a disposizione degli associati di Confartigianato nelle oltre 180 agenzie MAGGIORE dislocate in tutta Italia a condizioni particolarmente favorevoli.



Tramite la convenzione è possibile noleggiare a condizioni assai vantaggiose autovetture nelle diverse classi e veicoli commerciali.



La convenzione, allargata oltre che agli associati ai loro familiari e collaboratori e ai soci ANAP permette di noleggiare autoveicoli delle diverse classi e veicoli commerciali a condizioni particolarmente vantaggiose.



Per gli associati servizi di autonoleggio a condizioni vantaggiose.



L'offerta è riservata alle imprese associate ed ai loro collaboratori e familiari, agli associati ANAP e Ancos, alle Organizzazioni Provinciali ed alle Federazioni Regionali della Confartigianato ed ai loro collaboratori. Tramite la convenzione è possibile noleggiare a breve termine, a partire da una durata minima di 24 ore, e sull'intero territorio nazionale e internazionale, autovetture nelle diverse classi (dalla Fiat 500 alla Mercedes Classe E).



Confartigianato ha stipulato una convenzione con **Piaggio Veicoli Commerciali** attraverso la quale le imprese associate possono acquistare motoveicoli per uso aziendale usufruendo di speciali condizioni di trattamento. I dettagli della convenzione sono consultabili sul nostro sito.



Vantaggi e occasioni di risparmio per le imprese associate per quanto riguarda gli acquisti di carburante per autotrazione, sia benzina, sia gasolio.



Grazie alla convenzione con TotalErg, utilizzando la **Carta Carburante Voil@'** le imprese associate potranno usufruire di sconti sul prezzo di carburanti e lubrificanti, su tutta la rete nazionale. Per i possessori della Carta è altresì possibile richiedere l'addebito automatico su conto corrente bancario senza il pagamento di alcuna commissione.

## TOUR OPERATOR

In collaborazione con l'agenzia di sistema **Artquick** sono state sottoscritte diverse convenzioni con i principali tour operator nazionali attraverso le quali gli imprenditori associati, i soci **Anap e Ancos**, nonché i collaboratori delle Organizzazioni territoriali Confartigianato e delle loro società di servizi, familiari compresi, possono usufruire di importanti riduzioni di prezzo sul soggiorno nella struttura prescelta.

Per informazioni: tel.011 55 260 52  
[booking.confartigianato@artquick.it](mailto:booking.confartigianato@artquick.it)

## SPEDIZIONI



Nuovo accordo con Poste Italiane che permette alle imprese associate a Confartigianato di usufruire di servizi a prezzi agevolati. La nuova gamma **Crono di Posteitaliane** offre servizi di spedizione studiati per soddisfare tutte le esigenze delle aziende che spediscono in Italia e all'estero, e grazie alla convenzione tutti gli Associati potranno attivare tali servizi a condizioni economiche vantaggiose, con **sconti dal 5 al 12%**

## COMPAGNIE AEREE



Tale convenzione consente alle imprese associate di beneficiare di tariffe agevolate

sui voli Alitalia, con sconti variabili dal 6% al 20% per i voli nazionali, dal 2% al 15% per i voli per Bruxelles e Parigi e del 5% per i voli verso gli Stati Uniti.

### Carnet Italia

Carnet Italia è l'offerta dedicata alle imprese che hanno necessità di spostarsi frequentemente, infatti grazie alla convenzione possono viaggiare sui voli nazionali di Alitalia a prezzi competitivi e con grande flessibilità. Il **Carnet Italia viene offerto in due tagli:**

- da 6 biglietti di sola andata, validi per viaggiare nei 6 mesi successivi alla data di acquisto del carnet;
- da 12 biglietti di sola andata, validi per viaggiare nei 12 mesi successivi all'acquisto.



## CATHAY PACIFIC

Con la Convenzione Cathay Pacific Airways Ltd. le imprese associate a Confartigianato possono usufruire di vantaggiosi sconti fino al 6% sulla tariffa di mercato.

## TRENI

Tale convenzione consente alle imprese associate di beneficiare di esclusivi sconti sulle principali rotte nazionali e internazionali.



Per usufruire delle relative convenzioni le imprese associate interessate dovranno rivolgersi esclusivamente agli sportelli dell'Agenzia di Viaggio ARTQUICK, autorizzata in esclusiva all'emissione dei biglietti alle tariffe scontate appositamente dedicate al Sistema Confartigianato.

## RISTORAZIONE



### TICKET RESTAURANT

Condizioni esclusive a disposizione delle Imprese

## STARHOTELS



L'ITALIA NEL CUORE

Attraverso la Convenzione con Starhotels, una delle principali compagnie alberghiere italiane, le imprese associate Confartigianato ed i loro collaboratori e familiari, oltre a tutti i collaboratori delle Organizzazioni Provinciali ed alle Federazioni Regionali della Confartigianato, possono usufruire di un'importante riduzione sulla migliore tariffa disponibile al momento della prenotazione. Le tariffe per gli Starhotels sono per camera per notte, comprensive di prima colazione a buffet ed IVA al 10% e sono riservate a prenotazioni individuali. Per prenotazioni chiamare il **Numero Verde internazionale (gratuito) 00800 0022 0011**

## QUALITA' E CERTIFICAZIONE



Protocollo d'intesa tra Confartigianato e Uni (Ente Nazionale Italiano di Unificazione) per la diffusione della qualità e delle norme tecniche nell'artigianato e nella piccola impresa

## SIAE

### SOCIETÀ CONSORTILE FONOGRAFICI SCF



#### Società Italiana Autori Editori

La convenzione per il pagamento dei diritti d'autore per la "Musica d'ambiente" trasmessa negli ambienti di lavoro non aperti al pubblico, nei negozi di vendita aperti al pubblico e nei pubblici esercizi prevede che gli associati alla Confartigianato usufruiscano di una vantaggiosa riduzione sulle tabelle tariffarie SIAE.



#### SOCIETÀ CONSORTILE FONOGRAFICI - S.C.F.

Confartigianato ha siglato un accordo con S.C.F., consorzio che gestisce in Italia la raccolta e la distribuzione dei compensi dovuti ad artisti e produttori discografici per l'utilizzo in pubblico di musica registrata, come stabilito dalle direttive dell'Unione Europea e dalla legge sul diritto d'autore. Informiamo a questo proposito che attraverso la convenzione gli associati Confartigianato potranno beneficiare di uno sconto del 15%.

## SAMSUNG ELITE STORE



La convenzione con SAMSUNG Italia consente agli associati Confartigianato Imprese, ai loro collaboratori ed ai collaboratori delle Associazioni confederate di acquistare i prodotti Samsung alle migliori condizioni di mercato attraverso la piattaforma di e-commerce SAMSUNG Elite Store. I prodotti Samsung disponibili variano dall'informatica, ai televisori, compresi smartphone e tablet, fino agli elettrodomestici, con sconti dal 18% al 41%.

## STYLENDA

La convenzione tra Confartigianato e Stylenda offre alle imprese iscritte la possibilità di avviare il commercio online dei proprio prodotti a costi molto contenuti. E' possibile, attraverso dei semplici passaggi, creare partendo dal sito [www.stylenda.com](http://www.stylenda.com) il proprio negozio e-commerce certificato Made in Italy. Per tutte le imprese iscritte che decideranno di aderire alla convenzione, verrà riconosciuto uno sconto pari al 50% per 12 mesi, con un canone mensile che varia da un minimo di 10,00€ fino ad un massimo di 20,00€.



Per ulteriori info vai all'area **convenzioni** del nostro sito:  
[www.macerata.confartigianato.it](http://www.macerata.confartigianato.it) > **associarsi** > **convenzioni**

## ATTIVITÀ COMMERCIALI

### GRUPPO SMA-SIMPLY-IPERSIMPLY

Sottoscritto un accordo con diversi punti vendita del Gruppo SMA che permetterà agli associati Confartigianato e Anap di ottenere uno sconto del 3% su tutta la spesa. **Per informazioni consultare il nostro sito (voce convenzioni).**

### FRANCESCA&VERONICA FELEPPA

Tutti i soci Confartigianato potranno usufruire della nuova convenzione stipulata con l'azienda di abbigliamento FVF Fashion House di Francesca Feleppa che prevede uno sconto del 10% su tutti gli abiti della linea "Francesca e Veronica Feleppa".

### TELONERIA ADRIATICA

La Teloneria Adriatica con sede a Civitanova Marche, offre ai soci Confartigianato, Anap e Ancos una serie di agevolazioni quali: sopralluogo e preventivo gratuiti, centinatura autocarri, tende da sole, teli in Pvc con metrature oltre gli 80mq. **Per info - l'Ufficio Soci allo 0733/366303**

### AGENZIA VIAGGI SALUTAMI LE STELLE

L'Agenzia Viaggi Salutami Le Stelle di Macerata offre una serie di sconti e condizioni vantaggiose riservate a tutti i soci Confartigianato su viaggi individuali, viaggi di nozze e di gruppo organizzati con tour operator.

### VIA VAI: ACQUISTO AUTOVETTURE VOLKSWAGEN

Condizioni esclusive per i soci Confartigianato sull'acquisto di veicoli commerciali e auto nuove presso la concessionaria Volkswagen Via Vai di Civitanova Marche. **Per info contattare l'Ufficio Soci allo 0733 366.303**

### ROSAS CAR SERVICE

La nuova convenzione con Rosas Car Service offre ai soci Confartigianato la possibilità di usufruire a prezzi scontati del nuovissimo parcheggio custodito per autovetture presso l'uscita Autostradale A14 Ancona Nord. **Per prenotazioni ed info, 3467537917 o [www.rosascar-service.it](http://www.rosascar-service.it)**

### RISTORANTE "Lu Spaccittu" - NINO CAFE'

Il Ristorante "Lu Spaccittu" di Macerata offre ai soci e i dipendenti Confartigianato, uno sconto del 10% o 15% (a seconda del tipo di pagamento) sul Servizio Ristorazione-Pausa pranzo, da applicare al prezzo del menù giornaliero. **E' possibile inviare il proprio indirizzo email a [info@ninocafe.it](mailto:info@ninocafe.it) per ricevere il menù del giorno.**

### LA CIABATTERIA

Sconti riservati ad associati e dipendenti Confartigianato, validi in tutti i punti vendita: San Benedetto del Tronto Via Galilei n. 39 - Civitanova Marche Corso Vittorio Emanuele n. 7/8 - Porto Recanati Corso Matteotti n. 56 - Macerata Corso Cairoli n. 75/77

### NIDO D'INFANZIA "LA TRIBU' DELLE COCCINELLE"

Il nuovo nido d'infanzia "La Tribu' delle Coccinelle" (via dell'Acquedotto 121 Villa Potenza di Macerata), è un servizio socio-educativo aperto ai bambini dai 3 mesi ai 36 mesi di età. A tutti i soci Confartigianato il nido offre uno sconto del 5% sulla retta mensile. Info **0733/1714211 [tribudellecoccinelle@libero.it](mailto:tribudellecoccinelle@libero.it)**

## ASSICURAZIONI E BANCHE

### ANTINORI ASSIFIN SRL DEL GRUPPO ZURICH ITALIA

Soluzioni assicurative personalizzate e create ad hoc per gli associati a costi vantaggiosi.

### MONTE DEI PASCHI DI SIENA

Firmata la convenzione con MPS che prevede agevolazioni per i soci Confartigianato, dipendenti e loro familiari.

**Per informazioni consultare il nostro sito.**

### UBI BANCA POPOLARE DI ANCONA

Stipulata una nuova convenzione tra Confartigianato Marche e Ubi - Banca Popolare di Ancona, a favore dei soci Confartigianato, dei dipendenti e dei soci Anap, con condizioni economiche vantaggiose. Sul nostro sito è possibile scaricare l'allegato contenente le nuove schede con i tassi e le condizioni praticati.

## TELEFONIA E INTERNET

### ELETTRICA SRL

Fornitura ed installazione di apparati tecnologici nel campo delle telecomunicazioni e dell'impiantistica per le aziende.

### WI-MARCHE-FIDOKA

Sconti per accesso in banda larga ad internet, telefonia voip e servizi wi-fi.

### TELETECNICA

Servizio di consulenza su contratti di telefonia mobile e fissa per tutti i gestori (Tim, 3, Wind, Fastweb, Vodafone).

### IMPRESA PROFESSIONAL WEB

Sconto sul canone di abbonamento mensile per la realizzazione di siti web aziendali, campagne pubblicitarie su web e social network, pagine e foto professionali su google map.

## PUBBLICITÀ

Spazi e messaggi pubblicitari scontati su **Corriere Adriatico, Cronache Maceratesi ed ETV Marche**

## SPETTACOLO / MUSICULTURA

In occasione delle serate finali della XXVIII edizione di **Musicultura Festival** (22, 23 e 24 giugno 2017) presso l'Arena Sferisterio di Macerata, i soci di Confartigianato avranno la possibilità di usufruire di un ulteriore sconto del 5% su tutte le opzioni proposte. Per info e prenotazioni consultare il nostro sito.

## A.C.I.

Confermata la convenzione con l'Automobil Club di Macerata che prevede sconti particolari sui vari servizi offerti quali, ad esempio, il soccorso stradale, il traino, il recupero del mezzo, la riparazione sul posto, il rimborso dei costi per corsi di recupero punti patente. **Per informazioni: consulta il nostro sito o contatta l'Automobil Club Macerata (0733.31141)**



# FIDOKA Wi-FIBRA

La velocità della fibra, la semplicità del wireless

### Le nostre offerte per aziende e Pubbliche Amministrazioni

	FIDOKA Wi-FIBRA 30	FIDOKA Wi-FIBRA 50	FIDOKA Wi-FIBRA 100	FIDOKA Wi-FIBRA 100 Full
VELOCITÀ DI DOWNLOAD	30 Mbps	50 Mbps	100 Mbps	100 Mbps
VELOCITÀ DI UPLOAD	30 Mbps	50 Mbps	100 Mbps	100 Mbps
BANDA MIN. GARANTITA	10 Mbps	20 Mbps	40 Mbps	100 Mbps

Grazie alla tecnologia **WLL - Wireless Local Loop**, Fidoka Wi-Fibra permette alle aziende e alle pubbliche amministrazioni del territorio di avere accesso alla banda ultralarga con la stessa potenza della fibra ottica. Installazione rapida e senza scavi. Ovunque.

INFORMAZIONI: T. +39 0733 1870033 • [info@fidoka.it](mailto:info@fidoka.it) • [www.fidoka.it](http://www.fidoka.it)

  
**Confartigianato**  
imprese  
Macerata



## LE NOSTRE SEDI

### Sede provinciale:

**MACERATA** Via Pesaro  
Tel. 0733/3661 - Fax 0733/366223  
[www.macerata.confartigianato.it](http://www.macerata.confartigianato.it)  
[info@macerata.confartigianato.it](mailto:info@macerata.confartigianato.it)

### Sedi territoriali:

**CAMERINO** Via Le Mosse  
Tel. 0737.630590 - Fax 0737.630176

**CINGOLI** Via Del Podestà, 8  
Tel. 0733.603764 - Fax 0733.604243

**CIVITANOVA MARCHE** Via Carducci, snc  
Zona Cecchetti  
Tel. 0733.812912 - Fax 0733.775318

**CORRIDONIA** Via Alcide de Gasperi, 46/a  
Tel. 0733.288183 - Fax 0733.283629

**LORO PICENO** Viale della Vittoria, 15  
Tel./Fax 0733.509325

**MACERATA** Via Pesaro  
Tel. 0733.366407 - Fax 0733.366264-353

**MATELICA** Largo Torrione, 13  
Tel. 0737.787599 - 0737.642411  
Fax 0737.787566

**PONZANO di FERMO** Via Vittorio Veneto, 51  
(fraz. Capparuccia) Tel. 0733.366923

**PORTO RECANATI** Via degli Orti, 57  
Tel. 071.7591644 - Fax 071.7597501

**RECANATI** Via Ceccaroni  
Tel. 071.7573644 - Fax 071.7573379

**SAN GINESIO** Via Picena - Passo San Ginesio  
Tel. 0733.663206 - Fax 0733.664007

**SAN SEVERINO M.** Via della Resistenza, 35/B  
Tel. 0733.645666 - Fax 0733.645664

**SARNANO** Via Santa Rita, 1  
Tel. 0733.658598 - Fax 0733.658631

**TOLENTINO** C.da Cisterna Via Ficili  
Tel. 0733.971744 - Fax 0733.961466

**TREIA** Via G. Paolo I, 5 - Chiesanuova  
Tel. 0733.217084 - Fax 0733.366856

**VISSO** Via Roma, 2  
Tel. 0733.366761 - 762



**DAL 1959 AL SERVIZIO DELLA TUA IMPRESA  
PER GARANTIRE L'ACCESSO AL CREDITO BANCARIO**

Da oggi con Pierucci, ovunque TU operi, nelle province di **MACERATA, FERMO, ASCOLI PICENO**  
per la tranquillità della tua azienda e della tua famiglia

**CHIAMA  
PIERUCCI ASSISTANCE**  
oltre la garanzia del credito

**PUNTO di ascolto e di soluzione  
per le tue esigenze finanziarie**

- assistenza finanziaria di base per imprese e famiglie
- formazione e cultura d'impresa ■ sportello prodotti finanziari
- garanzie ed accesso al credito ■ operazioni antiusura
- accesso al Fondo Centrale di Garanzia
- ristrutturazioni finanziarie e controllo tassi
- servizio monitoraggio post erogato ■ servizio monitoraggio post erogato



**Laura Pisani** - 0733.366237  
**Paolo Longhi** - 0733.366256





# TRANSPORT SERVICE



## SERVIZI PER L'AUTOTRASPORTO

### I SERVIZI OFFERTI:

- TESSERE VIACARD E APPARATI TELEPASS PER AUTOSTRADAZIONI NAZIONALI
- TESSERE PER LE AUTOSTRADAZIONI DELLA COMUNITA' EUROPEA
- TESSERE PER IL TRANSITO NEI TRAFORI
- TESSERE TRAGHETTI PER IL REGNO UNITO
- AUTOSTRADAZIONI DEL MARE
- CARTE DI CREDITO CARBURANTI
- TELEFONIA MOBILE
- AREA DI SOSTA CON DISTRIBUTORI DI CARBURANTE E SERVIZI DI PARCHEGGIO, LAVAGGI, RISTORO, ECC. IN PROSSIMITA' DEI CASELLI DELL'A14 DI FANO E PESARO.

### E ANCORA.....

LA TRANSPORT SERVICE HA STIPULATO CONVENZIONI CON PRIMARIE COMPAGNIE DI ASSICURAZIONI A LIVELLO NAZIONALE CON COSTI E SCONTI INTERESSANTI. LE CONVENZIONI COMPREDONO LA COPERTURA DEI SEGUENTI SERVIZI ASSICURATIVI:

1. R.C.A.
2. FURTO / INCENDIO / KASKO
3. MERCE TRASPORTATA
4. COPERTURA PATENTE
5. TUTELA GIUDIZIARIA
6. INFORTUNI DEL CONDUCENTE  
E DEL TITOLARE DI AZIENDA
7. RESPONSABILITA' CIVILE VERSO TERZI  
E PRESTATORI DI LAVORO
8. ULTERIORI POLIZZE AZIENDALI  
PER LA VOSTRA ATTIVITA'

Tutti i servizi sono soggetti a pagamenti dilazionati ed a sconti interessanti.

**Transport Service Soc. Coop. p.a.**

Via Galvani,3 - 60020 Camerata Picena (An) - tel. 071 9470004 - fax 071 9470084  
info@transportserviceonline.it - www.transportserviceonline.it